

**PERATURAN DESA TANUREJO
NOMOR 05 TAHUN 2020
TENTANG
RENCANA PEMBANGUNAN JANGKA MENENGAH
DESA TAHUN 2020-2026**



**DESA TANUREJO
KECAMATAN BANSARI
KABUPATEN TEMANGGUNG
TAHUN 2020**



**KEPALA DESA TANUREJO
KECAMATAN BANSARI KABUPATEN TEMANGGUNG**

PERATURAN DESA TANUREJO
NOMOR 05 TAHUN 2020

TENTANG

RENCANA PEMBANGUNAN JANGKA MENENGAH DESA
TAHUN 2020-2026

DENGAN RAHMAT TUHAN YANG MAHA ESA

KEPALA DESA TANUREJO

- Menimbang :
- a. bahwa dengan terpilihnya Kepala Desa yang baru;
 - b. bahwa untuk melaksanakan ketentuan Pasal 79 Undang-Undang Nomor 6 Tahun 2014 tentang Desa, perlu menyusun perencanaan pembangunan Desa sesuai dengan kewenangannya dengan mengacu pada perencanaan pembangunan Kabupaten;
 - c. bahwa berdasarkan pertimbangan sebagaimana dimaksud dalam huruf a dan b, perlu menetapkan Peraturan Desa tentang Rencana Pembangunan Jangka Menengah Desa Tahun 2020 – 2026.
- Mengingat :
1. Undang-Undang Nomor 13 Tahun 1950 tentang Pembentukan Daerah-daerah Kabupaten dalam lingkungan Propinsi Jawa Tengah;
 2. Undang-Undang Nomor 25 Tahun 2004 tentang Sistem Perencanaan Pembangunan Nasional (Lembaran Negara Republik Indonesia Tahun 2004 Nomor 104, Tambahan lembaran Negara Republik Indonesia Nomor 4421);
 3. Undang-Undang Nomor 17 tahun 2007 tentang Rencana Pembangunan Jangka Panjang Nasional tahun 2005–2025 (Tambahan Lembaran Negara Republik Indonesia Nomor 4700);
 4. Undang-Undang Nomor 12 Tahun 2011 tentang Pembentukan Peraturan Perundang-undangan (Lembaran Negara Republik Indonesia Tahun 2011 Nomor 82, Tambahan Lembaran Negara Republik Indonesia Nomor 5234);
 5. Undang-undang Nomor 6 tahun 2014 Tentang Desa (Tambahan Lembaran Negara Republik Indonesia Nomor 5495);
 6. Undang-Undang Nomor 23 Tahun 2014 tentang Pemerintahan Daerah sebagaimana telah beberapa kali diubah dengan Undang-Undang Nomor 9 Tahun 2015 tentang Perubahan Atas Undang-Undang Nomor 23 Tahun 2014 tentang Pemerintahan Daerah (Lembaran Negara Republik Indonesia Tahun 2015 Nomor 58, Tambahan Lembaran Negara Republik Indonesia Nomor 5679);
 7. Peraturan Pemerintah Nomor 43 Tahun 2014 tentang Peraturan Pelaksanaan Undang-Undang Nomor 6 Tahun 2014 tentang Desa sebagaimana telah diubah dengan Peraturan Pemerintah Nomor 47 Tahun 2015 tentang Perubahan Atas Peraturan

Pemerintah Nomor 43 Tahun 2014 tentang Peraturan Pelaksanaan Undang-Undang Nomor 6 Tahun 2014 tentang Desa (Lembaran Negara Republik Indonesia Nomor 157 Tahun 2015, Tambahan Lembaran Negara Republik Indonesia Nomor 5717);

8. Peraturan Pemerintah Nomor 60 Tahun 2014 tentang Dana Desa yang Bersumber dari Anggaran Pendapatan dan Belanja Negara, sebagaimana telah diubah dengan Peraturan Pemerintah Nomor 22 Tahun 2015 tentang Perubahan atas Peraturan Pemerintah Nomor 60 Tahun 2014 tentang Dana Desa yang Bersumber dari Anggaran Pendapatan dan Belanja Negara (Lembaran Negara Republik Indonesia Tahun 2015 Nomor 88, Tambahan Lembaran Negara Republik Indonesia Nomor 5694);
9. Peraturan Pemerintah Nomor 59 Tahun 2017 tentang Pelaksanaan Pencapaian Tujuan Pembangunan Berkelanjutan (Lembaran Negara Republik Indonesia Tahun 2017 Nomor 136);
10. Peraturan Daerah Kabupaten Temanggung Nomor 10 Tahun 2008 tentang Rencana Pembangunan Jangka Panjang Daerah Kabupaten Temanggung Tahun 2005-2025 (Lembaran Daerah Kabupaten Temanggung Tahun 2008 Nomor 10);
11. Peraturan Daerah Kabupaten Temanggung Nomor 1 Tahun 2014 tentang Rencana Pembangunan Jangka Menengah Daerah Kabupaten Temanggung Tahun 2013-2018 (Lembaran Daerah Kabupaten Temanggung Tahun 2014 Nomor 1 Noreg Peraturan Daerah Kabupaten Temanggung, Provinsi Jawa Tengah : 3 / 2014);
12. Peraturan Daerah Kabupaten Temanggung Nomor 14 Tahun 2015 tentang Penyelenggaraan Pemerintahan Desa (Lembaran Daerah Kabupaten Temanggung Tahun 2015 Nomor 14, Tambahan Lembaran Daerah Kabupaten Temanggung Nomor 57);
13. Peraturan Menteri Dalam Negeri Nomor 114 Tahun 2014 tentang Pedoman Pembangunan Desa (Berita Negara Republik Indonesia Tahun 2014 Nomor 2094);
14. Peraturan Bupati Temanggung Nomor 14 tahun 2015 tentang Penyelenggaraan Pemerintahan di Desa;
15. Peraturan Bupati Temanggung Nomor 21 Tahun 2016 tentang Kewenangan Berdasarkan Hak Asal Usul dan Kewenangan Lokal Berskala Desa (Berita Daerah Kabupaten Temanggung Tahun 2016 Nomor 21);
16. Peraturan Bupati Kabupaten Temanggung Nomor 46 Tahun 2016 tentang Pedoman Perencanaan Pembangunan Desa (Berita Daerah kabupaten Temanggung Tahun 2016 Nomor 46);
17. Peraturan Desa Tanurejo Nomor 03 Tahun 2017 tentang Kedudukan, Susunan Organisasi, Tugas dan Fungsi, serta Tata Kerja Pemerintah Desa Tanurejo;
19. Peraturan Desa Tanurejo Nomor 04 Tahun 2017 tentang Pengelolaan Kekayaan Desa.
20. Peraturan Desa Tanurejo Nomor 02 Tahun 2019 tentang Kewenangan Berdasarkan Hak Asal Usul dan Kewenangan Lokal Berskala Desa;

Dengan kesepakatan bersama
BADAN PERMUSYAWARATAN DESA TANUREJO

dan

KEPALA DESA TANUREJO

MEMUTUSKAN

Menetapkan : PERATURAN DESA TENTANG RENCANA PEMBANGUNAN
JANGKA MENEGAH DESA TAHUN 2020-2026

BAB I
KETENTUAN UMUM

Pasal 1

Dalam Peraturan Desa ini yang dimaksud dengan:

1. Pemerintah adalah pemerintah Pusat.
2. Pemerintah Provinsi adalah Pemerintah Provinsi Jawa Tengah.
3. Pemerintah Daerah adalah Pemerintah Daerah Kabupaten Temanggung.
4. Bupati adalah Bupati Temanggung.
5. Camat adalah Camat Bansari
6. Desa adalah Desa Tanurejo
7. Kewenangan Desa adalah kewenangan yang dimiliki Desa meliputi kewenangan di bidang penyelenggaraan Pemerintahan Desa, pelaksanaan Pembangunan Desa, Pembinaan Kemasyarakatan Desa, dan Pemberdayaan Masyarakat Desa berdasarkan prakarsa masyarakat, hak asal usul dan adat istiadat Desa.
8. Pemerintahan Desa adalah penyelenggaraan urusan pemerintahan dan kepentingan masyarakat setempat dalam sistem pemerintahan Negara Kesatuan Republik Indonesia.
9. Pemerintah Desa adalah Pemerintah Desa Tanurejo yang terdiri dari Kepala Desa dan Perangkat Desa sebagai unsur penyelenggara pemerintahan desa.
10. Kepala Desa adalah Kepala Desa Tanurejo yang mempunyai wewenang, tugas dan kewajiban untuk menyelenggarakan rumah tangga Desanya dan melaksanakan tugas dari Pemerintah dan Pemerintah Daerah.
11. Perangkat Desa adalah Perangkat Desa Tanurejo yang terdiri dari Sekretaris Desa dan Perangkat Desa lainnya.
12. Badan Permusyawaratan Desa yang selanjutnya disingkat BPD adalah Badan Permusyawaratan Desa Tanurejo lembaga yang melaksanakan fungsi pemerintahan yang anggotanya merupakan wakil dari penduduk Desa berdasarkan keterwakilan wilayah dan ditetapkan secara demokratis.
13. Peraturan Desa adalah peraturan perundang-undangan yang dibuat oleh BPD bersama Kepala Desa.
14. Lembaga Pemberdayaan Masyarakat Desa yang selanjutnya disingkat LPMD adalah lembaga atau wadah yang dibentuk atas prakarsa masyarakat Desa sebagai mitra kerja Pemerintah Desa dalam menampung dan mewujudkan aspirasi serta kebutuhan masyarakat dibidang pembangunan.
15. Musyawarah Desa adalah musyawarah antara BPD, Pemerintah Desa, dan unsur masyarakat yang diselenggarakan oleh BPD untuk menyepakati hal yang bersifat strategis.
16. Musyawarah Perencanaan Pembangunan Desa yang selanjutnya disingkat Musrenbangdes adalah musyawarah antara BPD, Pemerintah forum perencanaan Pembangunan di tingkat desa yang diselenggarakan oleh Pemerintah Desa dengan semangat Musyawarah untuk mufakat.
17. Pembangunan Desa adalah upaya peningkatan kualitas hidup dan kehidupan untuk sebesar-besarnya kesejahteraan masyarakat Desa.
18. Perencanaan pembangunan Desa adalah proses tahapan kegiatan yang diselenggarakan oleh pemerintah Desa dengan melibatkan BPD dan unsur

- masyarakat secara partisipatif guna pemanfaatan dan pengalokasian sumber daya desa dalam rangka mencapai tujuan pembangunan Desa.
19. Perencanaan partisipatif adalah perencanaan yang bertujuan melibatkan kepentingan rakyat dan dalam prosesnya melibatkan rakyat.
 20. Pemberdayaan Masyarakat Desa adalah upaya mengembangkan kemandirian dan kesejahteraan masyarakat dengan meningkatkan pengetahuan, sikap, keterampilan, perilaku, kemampuan, kesadaran, serta memanfaatkan sumber daya melalui penetapan kebijakan, program, kegiatan, dan pendampingan yang sesuai dengan esensi masalah dan prioritas kebutuhan masyarakat Desa.
 21. Pengkajian Keadaan Desa selanjutnya disingkat PKD adalah proses penggalian dan pengumpulan data mengenai keadaan obyektif masyarakat, masalah, potensi, dan berbagai informasi terkait yang menggambarkan secara jelas dan lengkap kondisi serta dinamika masyarakat Desa.
 22. Rencana Pembangunan Jangka Menengah Desa yang selanjutnya disingkat RPJM Desa, adalah Rencana Kegiatan Pembangunan Desa untuk jangka waktu 6 (enam) tahun.
 23. Rencana Kerja Pemerintah Desa yang selanjutnya disebut RKP Desa, adalah penjabaran dari RPJM Desa untuk jangka waktu 1 (satu) tahun.
 24. Keuangan Desa adalah semua hak dan kewajiban Desa yang dapat dinilai dengan uang serta segala sesuatu berupa uang dan barang yang berhubungan dengan pelaksanaan hak dan kewajiban Desa.
 25. Anggaran Pendapatan dan Belanja Desa yang selanjutnya disebut APB Desa, adalah rencana keuangan tahunan Pemerintahan Desa. yang dibahas dan disetujui bersama pemerintah Desa dan BPD yang ditetapkan dengan Peraturan Desa.
 26. Dana Desa adalah dana yang bersumber dari Anggaran Pendapatan dan Belanja Negara yang diperuntukkan bagi desa yang ditransfer melalui Anggaran Pendapatan dan Belanja Kabupaten dan digunakan untuk membiayai penyelenggaraan pemerintahan, pelaksanaan pembangunan, pembinaan kemasyarakatan dan pemberdayaan masyarakat.
 27. Alokasi Dana Desa yang selanjutnya disingkat ADD adalah dana perimbangan yang diterima Kabupaten dalam Anggaran Pendapatan dan Belanja Daerah Kabupaten setelah dikurangi Dana Alokasi Khusus.
 28. Lembaga Kemasyarakatan Desa adalah lembaga yang dibentuk oleh masyarakat sesuai dengan kebutuhan dan merupakan mitra pemerintah desa dalam memberdayakan masyarakat.
 29. Kader Pemberdayaan Masyarakat Desa yang selanjutnya disingkat KPMD adalah anggota masyarakat desa yang memiliki pengetahuan, kemauan dan kemampuan untuk menggerakkan masyarakat berpartisipasi dalam pemberdayaan masyarakat dan pembangunan partisipatif yang dipilih dalam musyawarah desa.
 30. Visi adalah rumusan mengenai keadaan yang diinginkan pada akhir periode perencanaan.
 31. Misi adalah rumusan umum mengenai upaya-upaya yang akan dilaksanakan untuk mewujudkan visi.
 32. Strategi adalah langkah-langkah untuk mewujudkan visi dan misi.
 33. Kebijakan adalah arahan/tindakan yang diambil untuk mencapai tujuan.
 34. Kegiatan adalah bagian dari bidang yang dilaksanakan oleh pemerintah dan masyarakat desa.

BAB II MAKSUD DAN TUJUAN

Pasal 2

Maksud perencanaan pembangunan desa adalah untuk memberikan arah dan pedoman dalam penyelenggaraan pemerintahan desa dan pelaksanaan pembangunan desa selama kurun waktu tertentu.

Pasal 3

Tujuan perencanaan pembangunan desa adalah:

- a. Untuk menjamin terciptanya sinkronisasi dan sinergi dengan pelaksanaan pembangunan daerah;
- b. untuk menjamin tercapainya penggunaan sumberdaya yang ada di desa secara efisien, efektif, berkeadilan, dan berkelanjutan;
- c. untuk mengkoordinasikan antar pelaku pembangunan; dan
- d. untuk mengoptimalkan partisipasi masyarakat.

BAB III SISTEMATIKA PENYUSUNAN

Pasal 4

RPJM Desa Tahun 2020-2026 disusun dengan sistematika sebagai berikut:

- BAB I : PENDAHULUAN
- A. Latar Belakang
 - B. Dasar Hukum
 - C. Maksud dan Tujuan
- BAB II : GAMBARAN UMUM DESA
- A. Kondisi Desa
 1. Geografi
 2. Demografi
 3. Keadaan Sosial
 4. Keadaan Ekonomi
 - B. Kondisi Pemerintahan Desa
 1. Pemerintahan Desa
 2. Keuangan Desa
 3. Lembaga Kemasyarakatan Desa
- BAB III : PENGKAJIAN KEADAAN DESA
- A. Prioritas Masalah
 - B. Potensi
- BAB IV : VISI DAN MISI
- A. Visi
 - B. Misi, Strategi dan arah Kebijakan
- BAB V : RENCANA KEGIATAN JANGKA MENENGAH DESA
- A. Bidang Penyelenggaraan Pemerintahan Desa
 - B. Bidang Pembangunan Desa
 - C. Bidang Pembinaan Kemasyarakatan Desa
 - D. Bidang Pemberdayaan Masyarakat Desa
- BAB VI : PENUTUP

Lampiran:

1. Data rencana program dan kegiatan pembangunan yang akan masuk ke Desa, Format F.I.1
2. Hasil Pengkajian Keadaan Desa meliputi:
 - a. Penyelarasan data Desa terdiri dari:

Data Desa:

 1. Daftar Sumber Daya Alam Format F.I.2.1
 2. Daftar Sumber Daya Manusia Format F.I.2.2
 3. Daftar Sumber Daya Pembangunan Format F.I.2.3
 4. Daftar Sumber Daya Sosial Budaya Format F.I.2.4

- b. Penggalian Gagasan Masyarakat
 - 1. Rekapitulasi Usulan rencana Kegiatan Desa dari Dusun dan / atau kelompok masyarakat Format F.I.3
 - 2. Daftar gagasan dusun / kelompok format F.I.3.1
 - 3. Sketsa Desa Format F.I.3.1. a
 - 4. Kalender musim format F.I.3.1. b
 - 5. Bagan Kelembagaan Format F.I.3.1.c
- c. Penyusunan laporan hasil Pengkajian keadaan desa dengan format :
 - 1. Berita Acara hasil pengkajian desa Format F.I.4
 - 2. Laporan hasil pengkajian keadaan Desa Format F.I.4.1
- d. Hasil Kesepakatan Musdes
 - 1. Berita acara penyusunan RPJM Desa melalui Musyawarah Desa Format F.I.5
 - 2. Rancangan RPJM Desa Format F.I.6
 - 3. Berita Acara tentang hasil penyusunan rancangan RPJM Desa Format F.I.7 dengan memperhatikan :
 - a. Hasil penyusunan rancangan RPJM Desa dituangkan dalam Berita Acara dilampiri dokumen rancangan RPJM Desa dan disampaikan kepada Kepala Desa.
 - b. Kepala Desa memeriksa dokumen rancangan RPJM Desa.
 - c. Dalam hal Kepala Desa belum menyetujui rancangan RPJM Desa, tim penyusun RPJM Desa melakukan perbaikan berdasarkan arahan Kepala Desa.
 - d. Dalam hal rancangan RPJM desa telah disetujui oleh Kepala Desa, dilaksanakan Musrengbangdes.

BAB IV

PERENCANAAN PEMBANGUNAN JANGKA MENENGAH DESA

Pasal 5

RPJM Desa merupakan dokumen perencanaan pembangunan jangka menengah Desa yang merupakan penjabaran dari Visi dan Misi Kepala Desa yang memuat arah kebijakan pembangunan Desa dalam kurun waktu 6 (enam) Tahun.

Pasal 6

- (1) Isi beserta uraian RPJM Desa adalah sebagaimana tercantum dalam lampiran yang merupakan bagian tidak terpisahkan dari Peraturan Desa ini.
- (2) RPJM Desa sebagaimana dimaksud pada ayat (1) digunakan sebagai acuan dalam penyusunan RKP Desa.
- (3) RKP Desa sebagaimana dimaksud pada ayat (2) merupakan landasan dan pedoman bagi Pemerintah Desa dalam menyusun Rancangan Anggaran Pendapatan dan Belanja Desa serta dalam pelaksanaan pembangunan Desa.

Pasal 7

Rencana kegiatan pada RPJM Desa dapat diadakan perubahan apabila:

- a. terjadi peristiwa khusus, seperti bencana alam, krisis politik, krisis ekonomi, dan/atau kerusuhan sosial yang berkepanjangan; atau
- b. terdapat perubahan mendasar atas kebijakan Pemerintah, Pemerintah Provinsi, dan/atau Pemerintah Daerah.

BAB V
KETENTUAN PENUTUP

Pasal 8

Peraturan Desa ini mulai berlaku pada tanggal diundangkan.
Agar setiap orang mengetahuinya, memerintahkan pengundangan Peraturan
Desa ini dengan penempatannya dalam Lembaran Desa.

Ditetapkan di Tanurejo
pada tanggal 31 Agustus 2020
KEPALA DESA TANUREJO

SUMIYATI

Diundangkan di Tanurejo
pada tanggal 31 Agustus 2020
SEKRETARIS DESA TANUREJO

PRASETYO LAKSONO

LEMBARAN DESA TANUREJO TAHUN 2020 NOMOR

PENJELASAN
ATAS
PERATURAN DESA TANUREJO
NOMOR 05 TAHUN 2020
TENTANG
RENCANA PEMBANGUNAN JANGKA MENENGAH DESA TANUREJO
TAHUN 2020 - 2026

I. UMUM

RPJMDes Tanurejo Tahun 2020-2026 merupakan dokumen perencanaan pembangunan desa untuk jangka waktu 5 tahun akan tetapi ada beberapa kegiatan yang belum masuk ke RPJMDesa Tanurejo Tahun 2020-2026 maka diperluka RPJMDesa untuk Tahun 2020 - 2026 . RPJMDes Tanurejo Tahun 2020-2026 memuat visi, misi, tujuan dan sasaran, strategi dan arah kebijakan pembangunan desa , arah kebijakan pengelolaan keuangan desa , dan program prioritas pembangunan desa, serta indikator kinerja desa yang akan dicapai. Pelaksanaan pembangunan desa pada periode RPJMDes tahun 2020-2026 tersebut diharapkan mampu membawa dan mewujudkan masyarakat Desa Tanurejo yang mandiri, berdaya saing, berbudaya dan makin sejahtera menuju Desa Tanurejo yang Tentrem Marem Gandem.

Sebagai dokumen perencanaan pembangunan jangka menengah desa maka RPJMDes Tanurejo Tahun 2020-2026 akan menjadi pedoman bagi seluruh pemangku kepentingan pembangunan dalam melaksanakan pembangunan di Desa Tanurejo pada Tahun 2020-2026.

Oleh karena itu guna meningkatkan akuntabilitas perencanaan pembangunan desa dan menjamin keterkaitan dan konsistensi antara perencanaan, penganggaran, pelaksanaan dan pengawasannya maka RPJMDes Tanurejo Tahun 2020-2026 disusun secara menyeluruh dan terpadu, aspiratif, efisien, efektif, terukur, dapat dilaksanakan dan berkelanjutan.

Berdasarkan pertimbangan sebagaimana tersebut diatas perlu menetapkan Peraturan Desa tentang Rencana Pembangunan Jangka Menengah Desa TanurejoTahun 2020-2026.

II. PASAL DEMI PASAL

Pasal 1	Cukup Jelas
Pasal 2	Cukup Jelas
Pasal 3	Cukup Jelas
Pasal 4	Cukup Jelas
Pasal 5	Cukup Jelas
Pasal 6	Cukup Jelas
Pasal 7	Cukup Jelas
Pasal 8	Cukup Jelas

LAMPIRAN I
PERATURAN DESA TANUREJO
NOMOR 05 TAHUN 2020
TENTANG
RENCANA PEMBANGUNAN JANGKA
MENENGAH DESA TANUREJO
TAHUN 2020-2026

BAB I
PENDAHULUAN

A. Latar Belakang

Desa sebagai kesatuan masyarakat hukum yang memiliki otonomi yaitu berwenang mengatur dan mengurus kepentingan masyarakat setempat berdasarkan asal usul dan nilai-nilai sosial budaya yang terdapat pada masyarakat setempat yang diselenggarakan dalam perspektif administrasi pemerintahan Negara Kesatuan RI, dalam penyelenggaraan pemerintahan desanya dituntut untuk semakin maju. Salah satu aspek penting dalam penyelenggaraan pemerintahan desa dan terwujudnya otonomi desa adalah keberhasilan pembangunan desa. Oleh karenanya dalam pembangunan desa dibutuhkan perencanaan yang sistematis, terarah, terpadu, menyeluruh, dan tanggap terhadap perubahan.

Sebagaimana ketentuan pasal 63 dan pasal 64 Peraturan Pemerintah Nomor 6 Tahun 2014 tentang Desa, Peraturan Daerah Kabupaten Temanggung Nomor 9 Tahun 2007 tentang Sistem Perencanaan Pembangunan Desa, dan Peraturan Bupati Temanggung Nomor 46 Tahun 2020 tentang Pedoman Perencanaan Pembangunan Desa, bahwa dalam penyelenggaraan pemerintahan desa disusun perencanaan pembangunan desa sebagai satu kesatuan dalam sistem perencanaan pembangunan daerah yang meliputi Rencana Pembangunan Jangka Menengah Desa untuk jangka waktu 5 (lima) tahun dan Rencana Kerja Pembangunan Desa untuk jangka waktu 1 (satu) tahun. RPJM-Desa merupakan arah dan pedoman dalam penyelenggaraan pemerintahan desa dan pemberdayaan masyarakat desa selama kurun waktu 5 (lima) tahun, disusun secara partisipatif dengan melibatkan semua pihak yang berkepentingan dalam pembangunan desa guna penyerapan aspirasi masyarakat dan menciptakan rasa memiliki serta tanggungjawab bersama dalam pelaksanaan pembangunan desanya, transparan, serta selektif dengan mengutamakan skala prioritas desaan berpihak pada kebutuhan masyarakat dalam rangka menangani permasalahan yang dihadapi desa guna meningkatkan kesejahteraan masyarakat dan kemajuan desa.

Dalam rangka kesejahteraan masyarakat dan kemajuan desa Tanurejo beberapa kegiatan pembangunan fisik maupun non fisik yang telah dilaksanakan dalam periode RPJM-Desa 2014-2019 antara lain adalah Pembangunan Fisik (Senderan Jalan, Pavingisasi Jalan Desa, Senderan Jalan Tanurejo - Ringinanom, Betonisasi Jalan Desa, Drainase Jalan dalam Desa, Jembatan JUT rt 01/01, Pembentukan BUMDesa, Pembangunan dan pemeliharaan Kolam Ikan Air Tawar, Pembangunan Jalan Tembus Tanurejo - Depokharjo, Jalan Usaha Tani (JUT) Sidumung, Senderan Jalan Rt 03/02 - Rt 04/02, Pembangunan dan pemeliharaan irigasi. Pembangunan Non Fisik (meningkatkan SDM masyarakat, Pelatihan Tanggapsiaga bencana, Peningkatan Sumber Daya Petani melalui pelatihan pertanian, PMT Posyandu, Penyelenggaraan TPQ, Ekonomi Produktif, meningkatkan minat baca masyarakat di perpustakaan desa)

Dari kegiatan pembangunan yang telah dilaksanakan tersebut untuk menuju pada kemajuan desa Tanurejo dalam menghadapi tantangan otonomi desa sehingga desa Tanurejo menjadi desa yang maju dan mandiri maka perlu adanya komitmen bersama para pemangku kepentingan pembangunan desa yang ditetapkan dalam Visi dan Misi Desa untuk jangka menengah 5 (lima) tahun. Secara garis besar tantangan desa menuju desa yang maju dan mandiri adalah Peningkatan SDM dan Peningkatan Saprasi Infrastruktur.

B. Dasar Hukum

Penyusunan Rencana Pembangunan Jangka Menengah Desa 2020-2026 ini didasarkan pada peraturan Perundang-undangan yang berlaku, sebagai berikut:

1. Undang-Undang Nomor 13 Tahun 1950 tentang Pembentukan Daerah-daerah Kabupaten Dalam Lingkungan Propinsi Jawa Tengah;
2. Undang-Undang Nomor 25 Tahun 2004 tentang Sistem Perencanaan Pembangunan Nasional (Lembaran Negara Republik Indonesia Tahun 2004 Nomor 104, Tambahan lembaran Negara Republik Indonesia Nomor 4421);
3. Undang-Undang Nomor 17 Tahun 2007 tentang Rencana Pembangunan Jangka Panjang Nasional Tahun 2005-2025 (Lembaran Negara Republik Indonesia Tahun 2007 Nomor 33, Tambahan lembaran Negara Republik Indonesia Nomor 4700);
4. Undang-Undang Nomor 12 Tahun 2001 tentang Pembentukan Peraturan Perundang -Undang (Lembaran Negara Republik Indonesia Tahun 2011 Nomor 82, Tambahan lembaran Negara Republik Indonesia Nomor 5234);
5. Undang-Undang Nomor 6 Tahun 2014 tentang Desa (Lembaran Negara Republik Indonesia Tahun 2014 Nomor 7, Tambahan lembaran Negara Republik Indonesia Nomor 5495);
6. Undang-Undang Nomor 23 Tahun 2014 tentang Pemerintah Daerah (Lembaran Negara Republik Indonesia Tahun 2004 Nomor 244, Tambahan lembaran Negara Republik Indonesia Nomor 5587)sebagaimana telah diubah terakhir dengan Undang – Undang Nomor 9 Tahun 2015 tentang perubahan kedua atas Undang – Undang Nomor 23 Tahun 2014 tentang Pemerintah daerah (Lembaran Negara Republik Indonesia Tahun 2015 Nomor 58 ,Tambahan Lembaran Negara Republik Indonesia Nomor 5679);
7. Peraturan Pemerintah Nomor 43 Tahun 2014 tentang Peraturan Pelaksana Undang – Undang nomor 6 Tahun 2014 tentang Desa (Lembaran Negara Republik Indonesia Tahun 2014 Nomor 123, Tambahan Lembaran Negara Republik Indonesia Nomor 5539)sebgaimana telah diubah dengan Peraturan
8. Pemerintah Nomor 47 Tahun 2015 Tentang Perubahan Atas Peraturan Pemerintah Nomor 43 Tahun 2014 tentang Petunjuk Pelaksana Undang – Undang Nomor 6 Tahun 2014 Tentang Desa (Lembaran Negara Republik Indonesia Tahun 2015 Nomor 157 ,Tambahan Lembaran Negara Republik Indonesia Nomor 5717);
9. Peraturan Pemerintah Nomor 60 Tahun 2014 Dana Desa yang bersumber dari Anggaran Pendapatan dan Belanja Negara (Lembaran Negara Republik Indonesia Tahun 2014 Nomor 168. Tambahan Lembaran Negara Republik Indonesia Nomor 5558)sebgaimana telah diubah dengan Peraturan Pemerintah Nomor 22 Tahun 2015 Tentang Perubahan Atas Peraturan Pemerintah Nomor 60 Tahun 2014 tentang Dana Desa Uyang Bersumber dari Anggaran Pendapatan dan Belanja Negara (Lembaran Negara Republik Indonesia Tahun 2015 Nomor 88 ,Tambahan Lembaran Negara Republik Indonesia Nomor 5694);
10. Peraturan Daerah Kabupaten Temanggung Nomor 10 Tahun 2008 tentang Rencana Pembangunan Jangka Panjang Daerah Kabupaten Temanggung Tahun 2005-2025 (Lembaran Daerah Kabupaten Temanggung Tahun 2008 Nomor 10);
11. Peraturan Daerah Kabupaten Temanggung Nomor 1 Tahun 2014 tentang Rencana Pembangunan Jangka Menengah Daerah Kabupaten Temanggung Tahun 2013-2018 (Lembaran Daerah Kabupaten Temanggung Tahun 2014 Nomor 1, Tambahan Lembaran Daerah Kabupaten Temanggung Nomor 4);
12. Peraturan Daerah Kabupaten Temanggung Nomor 14 Tahun 2015 tentang Penyelenggaraan Pemerintahan Desa (Lembaran Daerah

- Kabupaten Temanggung Tahun 2015 Nomor 14, Tambahan Lembaran Daerah Daerah Tahun 2015 Nomor 57);
13. Peraturan Menteri dalam Negeri Nomor 111 Tahun 2014 Tentang Pedoman Teknis Peraturan di Desa.
 14. Peraturan Menteri dalam Negeri Nomor 114 Tahun 2014 Tentang Pedoman Pedoman Pembangunan Desa.
 15. Peraturan Menteri Desa Pembangunan daerah Tertinggal,dan Transmigrasi Nomor 1 Tahun 2015 Tentang Pedoman Kewenangan Berdasarkan Hak Asal Usul dan Kewenangan Lokal Berskala desa;
 16. Peraturan Menteri Desa Pembangunan Daerah Tertinggal,dan Transmigrasi Nomor 2 Tahun 2015 tentang Pedoman tata Tertib dan Mekanisme Pengambilan Keputusan Musyawarah Desa;
 17. Peraturan Daerah Kabupaten Temanggung Nomor 1 Tahun 2014 tentang Rencana Pembangunan Jangka Menengah Daerah Kabupaten Temanggung Tahun 2013-2018 (Lembaran Daerah Kabupaten Temanggung Tahun 2014 Nomor 1, Tambahan Lembaran Daerah Kabupaten Temanggung Nomor 4);
 18. Peraturan Daerah Kabupaten Temanggung Nomor 14 Tahun 2015 tentang Penyelenggaraan Pemerintahan Desa (Lembaran Daerah Kabupaten Temanggung Tahun 2015 Nomor 14, Tambahan Lembaran Daerah Daerah Tahun 2015 Nomor 57);
 19. Peraturan Daerah Kabupaten Temanggung Nomor 2 Tahun 2019 Tentang Rencana Pembangunan Jangka Menengah Daerah Kabupaten Temanggung Tahun 2018-2023
 20. Peraturan Bupati Temanggung Nomor 46 Tahun 2016 Tentang Pedoman Perencanaan Pembangunan Desa;
 21. Peraturan Desa Tanurejo Kecamatan Bansari Kabupaten Temanggung Nomor 3 Tahun 2017 tentang Organisasi dan Tata Kerja Pemerintahan Desa Tanurejo Kecamatan Bansari Kabupaten Temanggung (Berita Daerah Kabupaten Temanggung Desa Tanurejo Tahun 2017 Nomor 3);
 22. Peraturan Desa Tanurejo Nomor 4 Tahun 2017 tentang Pengelolaan Kekayaan Desa (Berita Daerah Kabupaten Temanggung Desa Tanurejo Tahun 2017 Nomor 4);
 23. Peraturan Desa Tanurejo Nomor 2 Tahun 2019 Tentang Kewenangan Desa Berdasarkan Hak Asal Usul Dan Kewenangan Lokal Berskala Desa

C. Maksud dan Tujuan

1. Maksud

Perencanaan Pembangunan desa adalah untuk memberikan arah dan pedoman dalam penyelenggaraan pemerintah desa dan pelaksanaan pembangunan desa dalam kurun waktu tertentu.

2. Tujuan

Tujuan penyusunan Rencana Pembangunan Jangka Menengah Desa adalah:

- a. menjamin terciptanya sinkronisasi dan sinergitas pembangunan desa dengan pelaksanaan pembangunan daerah;
- b. untuk menjamin terciptanya penggunaan sumberdaya yang ada di desa secara efisien,efektif,berkeadilan,dan berkelanjutan.
- c. Untuk mengkoordinasikan antar pelaku pembangunan;dan
- d. Untuk mengoptimalkan partisipasi masyarakat.

BAB II GAMBARAN UMUM DESA

A. KONDISI DESA

1. Geografi

Desa Tanurejo merupakan salah satu desa di wilayah Kecamatan Bansari dengan batas wilayah sebagai berikut:

- a. Sebelah Utara : Desa Watukumpul Kecamatan Parakan
Desa Gentingsari Kecamatan Bansari
- b. Sebelah Selatan : Desa Depokharjo Kecamatan Parakan
Desa Mojosari Kecamatan Bansari
- c. Sebelah Barat : Desa Gentingsari Kecamatan Bansari
Desa Mojosari Kecamatan Bansari
- d. Sebelah Timur : Desa Ringinanom Kecamatan Parakan

Luas Wilayah Desa Tanurejo 58,100 Ha dengan rincian terlihat pada tabel berikut:

Tabel 2.1
PENGUNAAN TANAH

NO	PENGUNAAN	LUAS (Ha)
1	Pemukiman	7,38
2	Sawah	49,885
3	Tanah Kering/Tegalan	-
4	Lain – lain	4,56

Desa Tanurejo berada pada ketinggian 800 – 1200 dpl dari permukaan laut.

Secara administrasi Desa Tanurejo terbagi menjadi 2 (Dua) Dusun yang terbagi menjadi 2 (Dua) Rukun Warga(RW) dan 7(Tujuh) Rukun Tangga (RT) sebagaimana tabel berikut:

Tabel 2.2
PEMBAGIAN WILAYAH ADMINISTRATIF

NO	NAMA DUSUN	NAMA RW	JUMLAH RT
1	Dusun Tanurejo I	RW 01	3 RT
2	Dusun Tanurejo II	RW 02	4 RT
	JUMLAH	2	7

2. Demografi

Jumlah penduduk Desa Tanurejo pada akhir tahun 2020 sebanyak jiwa 878 , yang terdiri dari:

- a. Penduduk laki – laki sebanyak 434 jiwa
- b. Penduduk perempuan sebanyak 444 jiwa

Sedangkan Kepala Keluarga sebanyak 278 KK.

Adapun jumlah penduduk menurut usia dapat dilihat pada tabel berikut:

Tabel 2.3
JUMLAH PENDUDUK MENURUT USIA

NO	UMUR (TAHUN)	JUMLAH (JIWA)
1	0 – 4	58
2	5 – 9	60
3	10 – 14	74
4	15 – 19	54
5	20 – 24	64
6	25 – 29	53
7	30 – 34	75

8	34 – 39	64
9	40 – 44	53
10	45 – 49	66
11	50 – 54	72
12	55 – 59	51
13	60 - 64	56
14	65 – 69	22
15	70 Keatas	41
	JUMLAH	878

Adapun tingkat pendidikan masyarakat Desa Tanurejo dapat dilihat pada tabel berikut:

Tabel 2.4
JUMLAH PENDUDUK MENURUT TINGKAT PENDIDIKAN

NO	TINGKAT PENDIDIKAN	JUMLAH (JIWA)
1	Belum/tidak Tamat SD	209
2	Tidak Tamat SD	205
3	Tamat SD	229
4	Tamat SLTP	118
5	Tamat SLTA	87
6	Tamat D1 – D2	4
7	Tamat D3	6
8	Tamat S1/D4	16
9	S2	4
	JUMLAH	878

Sedangkan Sarana pendidikan formal cukup memadai dalam rangka meningkatkan kualitas peserta didik, Pemerintah Desa beserta warga masyarakat sedang melakukan peningkatan sarana pendidikan berupa rehabilitasi sarana pendidikan seperti terlihat dalam tabel 2.5 berikut:

Tabel 2.5
JUMLAH SARANA PENDIDIKAN

NO	SARANA PENDIDIKAN	JUMLAH (BUAH)
1	Pendidikan Anak Usia Dini (PAUD)	1
2	Sekolah Dasar (SD)	1
	JUMLAH	2

Sedangkan jumlah penduduk menurut mata pencarian dapat dilihat pada tabel 2.6 di bawah ini:

Tabel 2.6
JUMLAH PENDUDUK MENURUT PEKERJAAN

NO	JENIS PEKERJAAN	JUMLAH (JIWA)
1	Tidak Bekerja	49
2	Buruh tani	182
3	Pegawai Negeri Sipil	2
4	Guru Non PNS	5
5	Karyawan Swasta	4
6	Pedagang	20
7	Buruh harian lepas	2
8	Pelajar dan Mahasiswa	115
9	Kepala Desa	1
10	Perangkat Desa	8
11	Tukang Batu	21
12	Tukang Kayu	5
13	Mengurus Rumah Tangga	199

14	Penjaga Sekolah	1
15	Guru PNS	6
16	Jasa Angkot/Montir	2
17	Wira Swasta	8
18	Buruh Pabrik	8
19	Petani Sendiri	210
20	Pensiun	4
21	Pengrajin	4
22	Dukun Bayi	1
	JUMLAH	878

3. Keadaan Sosial

Kondisi sosial masyarakat Desa Tanurejo ditunjukkan masih rendahnya kualitas dari sebagian besar SDM masyarakat serta cenderung masih kuatnya budaya paternalistik. Meskipun demikian pola budaya seperti ini dapat dikembangkan sebagai kekuatan dalam pembangunan yang bersifat mobilitas masa . Disamping itu masyarakat Desa Tanurejo yang cenderung memiliki sifat ekspresif, agamis dan terbuka dapat dimanfaatkan sebagai pendorong budaya transparansi dalam setiap penyelenggaraan pemerintahan dan pembangunan. Munculnya masalah kemiskinan, ketenagakerjaan dan perburuhan menyangkut pendapatan, status pemanfaatan lahan pada fasilitas umum menunjukkan masih adanya kelemahan pemahaman masyarakat terhadap hukum yang ada saat ini . Hal tersebut sebagai akibat dari tidak meratanya tingkat pendidikan yang diperoleh masyarakat.

Dilihat dari tingkat ketagwaan terhadap Tuhan Yang Maha Esa dan sarana tempat ibadah, masyarakat Desa Tanurejo sangat majemuk seperti terlihat pada tabel 2.7 berikut:

Tabel 2.7
JUMLAH PENDUDUK
MENURUT AGAMA/ KEPERCAYAAN DAN TEMPAT IBADAH

NO	AGAMA	JUMLAH (JIWA)	TEMPAT IBADAH
1	Islam	878	-
2	Kristen	-	-
3	Katholik	-	-
4	Budha	-	-
5	Kepercayaan	-	-
6	Masjid	-	1
7	Vihara	-	-
8	Gereja / Rumah Ibadah	-	-
9	Sanggar	-	-
10	Musola	-	1

Disamping itu Pemerintah Desa Tanurejo berupaya menyediakan sarana kesehatan agar kesejahteraan masyarakat terjamin. Adapun sarana kesehatan dan tingkat kesejahteraan dapat dilihat pada tabel 2.8 dan 2.9 berikut:

Tabel 2.8
SARANA KESEHATAN DAN TENAGA KESEHATAN

NO	SARANA KESEHATAN	JUMLAH (BUAH)	TENAGA KESEHATAN
1	Puskesmas Pembantu	-	-
2	Poli Klinik Desa (PKD)	1	-
3	Bidan Desa	-	1

4	Dukun Bayi terdidik	-	1
5	Posyandu	3	-

Tabel 2.9
JUMLAH PENDUDUK MENURUT TINGKAT KESEJAHTERAAN

NO	TINGKAT SEJAHTERA	JUMLAH (KK)
1	Prasejahtera	-
2	Sejahtera 1	48
3	Sejahtera 2	24
4	Sejahtera 3	192
5	Sejahtera 3 Plus	14

Organisasi Pemuda, Olah Raga, dan Kesenian juga banyak terdapat di Desa Tanurejo. Adapun jenis dan jumlahnya dapat dilihat pada tabel berikut:

Tabel 2.10
ORGANISASI PEMUDA, OLAH RAGA, Dan KESENIAN

NO	NAMA ORGANISASI	JUMLAH (Kel / Unit)
1	Karang Taruna	1
2	Remaja Masjid	1
3	Remaja Vihara	-
4	Remaja Gereja	-
5	Sepak Bola	-
6	Bola Voly	-
7	Bulu Tangkis	1
8	Kuda lumping	2
9	Rebana	1
10	Solawat Nabi (Sholawat Maulud)	7
11	Wulan Sunu	1
12	Lengger Massal	1
13	Qasidah	1
14	Angklung	1
15	Tari Soreng	1
16	Warok Putri	1
17	Dayakan	1
18	Drumband	1

4. Keadaan Ekonomi

Perekonomian Desa Tanurejo secara umum didominasi pada sektor pertanian yang sistem pengelolaannya masih sangat tradisional (pengolahan lahan, pola tanam maupun pemilihan komoditas produk pertaniannya). Lahan pertanian yang ada di Desa Tanurejo sebagian besar lahan tadah hujan dan hanya sebagian kecil lahan basah. Cara bertanam masih monoton pada unggulan tanaman padi dan sedikit tanaman jagung, hortikultura, palawija, serta tanaman tahunan (Mahoni, dan kopi). Disamping itu warga masyarakat ada yang menekuni sektor peternakan dan perikanan.

Lembaga Perekonomian yang terdapat di Desa Tanurejo dapat dilihat pada table 2.11 berikut:

Tabel 2.11
LEMBAGA PEREKONOMIAN

NO	JENIS	JUMLAH (Kel/Unit)
1	Simpan Pinjam	8

2	Kelompok Tani	2
3	Gapoktan	1
4	LKM PUAP	1
5	BUMDesa	1
6	Kerajinan mebel dan mesin Rajang Tembakau	4
7	Kerajinan Kranjang / bambu	3

Sebagai daerah yang penduduknya sebagian besar petani, Desa Tanurejo memiliki berbagai potensi di sektor pertanian yaitu Padi, Jagung, Tembakau, Kopi dan petani hortikultura. Dari potensi tersebut masih dalam berbagai keterbatasan, maka perlu perhatian, pemberdayaan dan peningkatan kesejahteraan para petani. Disamping itu peningkatan peran serta tanggung jawabnya perlu perhatian khusus agar para petani dapat menambah ilmu pengetahuan, keahlian, keterampilan serta kerja keras dalam memperjuangkan kepentingan sendiri dan secara mandiri.

B. Kondisi Pemerintahan Desa

1) Pemerintahan Desa

1. Pemerintah Desa

Organisasi Pemerintah Desa Tanurejo ditetapkan dengan Peraturan Desa Nomor 3 Tahun 2017, terdiri dari 1 (satu) orang Kepala Desa, 1 (satu) orang Sekretaris Desa, 3 (tiga) orang Kepala Seksi, 3(tiga) orang Kepala urusan, dan 2 (dua) orang Kepala Dusun, untuk lebih jelasnya dapat dilihat pada tabel Aparatur Pemerintah Desa dalam Susunan Organisasi dan Tata Kerja Pemerintah Desa sebagaimana tabel 2.12 berikut:

Tabel 2.12
APARATUR PEMERINTAH DESATANUREJO

NO	NAMA	JABATAN	USIA	PENDIDIKAN
1	SUMIYATI	Kepala Desa	42	SLTA
2	PRASETYO LAKSONO	Sekretaris Desa	30	S1
3	SIDI HADI WALUYO	Kasi Pemerintahan	50	SD
4	ABUNARI	Kasi Pelayanan	49	SD
5	SUWANDI	Kasi Kesejahteraan	41	SD
6	TEGUH TRIYANTO	Kaur Perencanaan	35	SLTA
7	BUDI ARDIAN	Kaur Keuangan	52	SLTA
8	TRI LESTARI	Kaur Tata Usaha & Umum	24	SLTA
9	MUNARI	Kepala Dusun I	48	SD
10	MUNARI	Kepala Dusun II	48	SD

GAMBAR 2.1
SUSUNAN ORGANISASI DAN TATA KERJA PEMERINTAH DESA TANUREJO

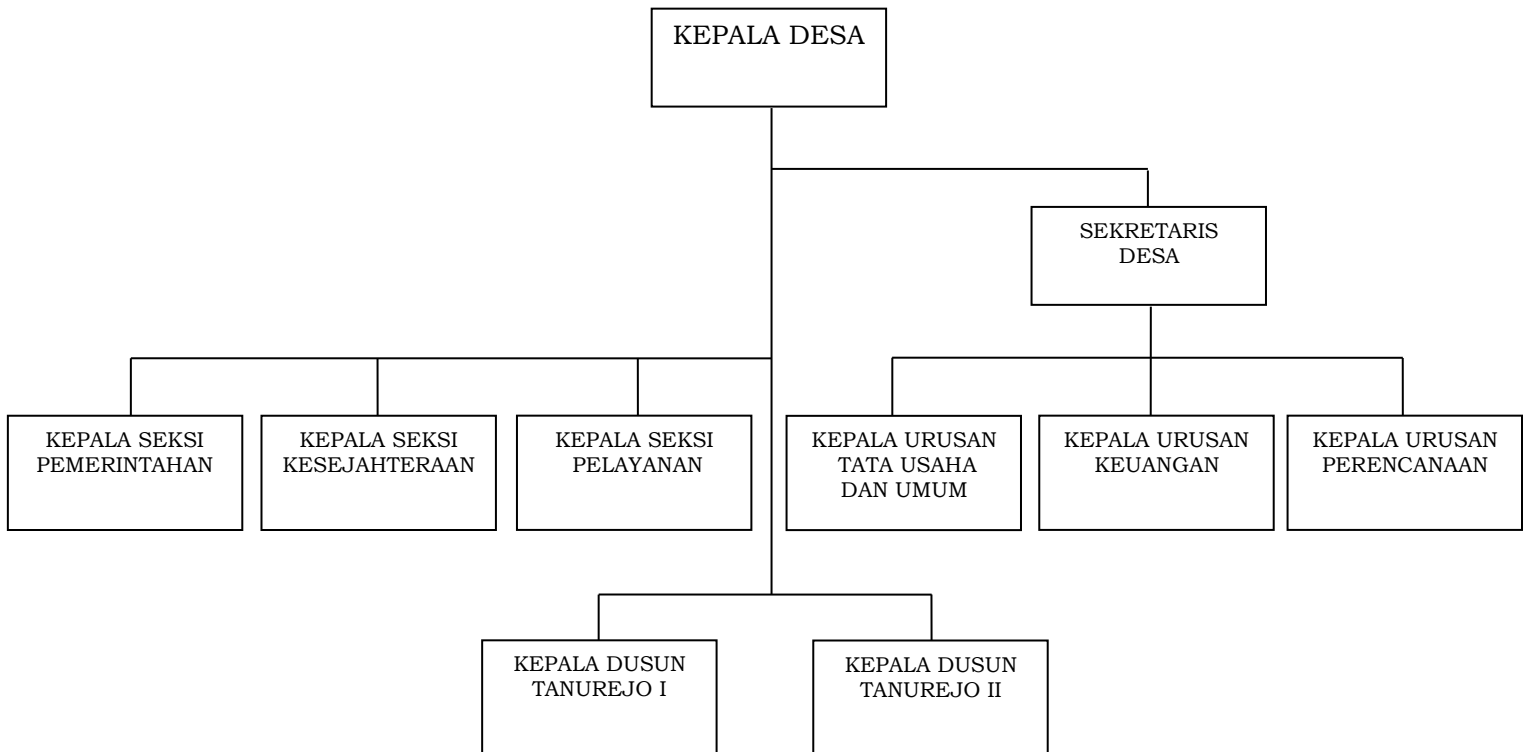

2. Badan Permusyawaratan Desa (BPD)

Badan Permusyawaratan Desa (BPD) Desa Tanurejo berjumlah 5 orang yang ditetapkan dengan Keputusan Bupati Temanggung Nomor 141.1/201 Tahun 2019 dengan keanggotaan sebagai berikut:

Tabel 2.13
DAFTAR ANGGOTA BPD DESA TANUREJO PERIODE 2019 - 2025

No	Nama	Jabatan	Distrik	Pendidikan
1	SUPARDI DIPOYONO	Ketua	Distrik II (RT1/2,RT2/2,RT3/2,RT,4/2	SLTP
2	HERNADI	Wakil ketua	Distrik I (RT1/1,RT2/1,RT3/1	D3
3	DWI SETYOWATI	Sekretaris	Distrik II (RT1/2,RT2/2,RT3/2,RT,4/2	SLTA
4	SAFRODIN	Kabid Pemerintahan dan Pembinaan	Distrik I (RT1/1,RT2/1,RT3/1	S1
5	JOKO MEIRANTO	Kabid Pembangunan dan Pemberdayaan	Distrik II (RT1/2,RT2/2,RT3/2,RT,4/2	SLTA

Sebagai unsur penyelenggara pemerintahan Desa Badan Permusyawaratan Desa mempunyai kewajiban:

- 1) Merumuskan Peraturan Desa bersama Kepala Desa;
- 2) Meminta pertanggungjawaban Kepala Desa atas penyelenggaraan pemerintahan Desa;
- 2) Keuangan Desa

Keuangan Desa adalah semua hak dan kewajiban desa dalam rangka penyelenggaraan pemerintahan desa yang dapat dinilai dengan uang, termasuk didalamnya segala bentuk kekayaan yang berhubungan

dengan kewajiban dan hak desa. Keuangan Desa Tanurejo setiap tahun tertuang dalam Anggaran Pendapatan dan Belanja Desa (APB-Desa) yang meliputi pendapatan, belanja, dan pembiayaan.

b. Pendapatan Desa

- 1) Pendapatan Desa bersumber dari Pendapatan Asli Desa yang terdiri dari tanah kas desa dan tanah bengkok yang digarap oleh Perangkat Desa;
- 2) Pendapatan Desa bersumber dari bantuan Pemerintah yang terdiri dari Pemerintah Kabupaten, Pemerintah Propinsi dan Pemerintah Pusat.
- 3) Pendapatan dari Swadaya masyarakat.

c. Belanja Desa

Pengelolaan belanja desa digunakan untuk:

a. Belanja Tidak Langsung:

- i. Belanja Pegawai
- ii. Belanja Hibah
- iii. Belanja Bantuan Keuangan

b. Belanja Langsung:

- i. Belanja Pegawai
- ii. Belanja Barang dan Jasa
- iii. Belanja Bahan/Material
- iv. Belanja Jasa Kantor
- v. Belanja Perawatan Kendaraan Bermotor
- vi. Belanja Cetak dan Penggandaan
- vii. Belanja Makanan dan Minuman
- viii. Belanja Pakaian Dinas Harian
- ix. Belanja Pemeliharaan
- x. Belanja Modal

Kondisi APB-Desa 10 tahun terakhir Desa Tanurejo secara garis besar terlihat dalam tabel dibawah ini:

Tabel 2.14

PENDAPATAN DAN BELANJA DESA TANUREJO TAHUN 2009 - 2020

Tahun	PENDAPATAN (Rp)					Jml Pendapatan	Belanja (Rp)	Pembiayaan (Rp)
	PADes	Dana Perimbangan	Bantuan Keuangan	Lain-lain Pendapatan yang sah				
2009	47.700.400	78.635.000	65.446.000	-		191.781.000	191.781.000	
2010	61.920.000	65.971.000	67.286.000	-		195.177.000	195.177.000	
2011	59.840.000	57.931.000	69.926.000	-		187.697.000	187.697.000	
2012	59.840.000	58.197.000	69.926.000	-		187.963.000	187.963.000	
2013	60.240.000	58.724.000	82.984.000	-		201.948.000	201.948.000	
2014	72.331.400	166.428.375	106.686.000			238.759.775	238.759.775	

Tahun	PADes	Dana Desa	BHP +BHR	ADD	BAN PRO V/ka b	Jml Pendapatan	Belanja (Rp)	Pembiayaan (Rp)
2015	58.842.000	257.716.000	13.497.000	181.749.000	40.000.000	551.804.000	551.804.000	

2016	57.840.000	586.701.000	15.729.000	190.08.400	5.000.000	857.854.625	853.230.000	4.624.625
2017	57.840.000	748.228.000	11.504.800	199.361.900	95.000.000	1.117.553.296	1.117.553.296	
2018	57.840.000	680.753.000	12.454.600	214.686.100	465.000.000	1.432.541.595	1.436.774.895	4.233.300
2019	62.840.000	760.047.000	13.201.700	237.093.000	805.280.000	1.891.978.498	2.294.512.388	402.533.890
2020	57.840.000	921.872.000	16.262.100	285.077.800	31.227.100	1.301.472.000	1.322.123.798	21.214.196

Dari tabel diatas terlihat bahwa kenaikan/penurunan rata-rata pendapatan pada tahun 2009 sebesar Rp. 191.781.000 kemudian di tahun 2010 mengalami peningkatan Rp.195.177.000 ,pada tahun 2011 pendapatan menurun Rp.187.697.000,tahun 2012 pendapatan meningkat tapi tidak terlalu besar sebesar Rp.187.963.000 kemudian di tahun 2013 meningkat sebesar Rp.201.948.000.Kemudian tahun 2014 Rp. 238.759.775 ,Untuk anggaran 2015 Sampai 2020 berubah draktis dengan adanya anggaran dana desa seperti terlihat pada tabel diatas.

3) Lembaga Kemasyarakatan Desa:

Berdasarkan Peraturan Bupati Nomor 18 Tahun 2012 tentang Lembaga Kemasyarakatan Desa, bahwa Lembaga Kemasyarakatan Desa antara lain Lembaga Pemberdayaan Masyarakat Desa (LPMD), Pembinaan Kesejahteraan Keluarga (PKK), Rukun Warga (RW), Rukun Tetangga (RT), Karang Taruna, dan Satgas Linmas yang ditetapkan dengan Peraturan Desa. Lembaga Kemasyarakatan Desa merupakan mitra kerja Pemerintah Desa dalam memberdayakan masyarakat.

Lembaga Kemasyarakatan Desa Tanurejo sudah terbentuk tetapi belum ditetapkan dengan Peraturan Desa. Lembaga Kemasyarakatan Desa Tanurejo yaitu LPMD, PKK, 7 RT, 2 RW, Karang Taruna, dan Satgas Linmas,Gapoktan,Kelompok Tani I,Kelompok Tani II,Takmir Masjid,Lembaga Keuangan Mikro (LKM),Pekerja Sosial Masyarakat (PSM), Kelompok Wanita Tani (KWT),Kelompok Tani Perikanan (Minatirta),Pos Pendidikan Anak Usia Dini/PAUD “ KUNCUP MEKAR “, Posyandu Balita “KUNCUP MEKAR “,Posyandu Lansia “NGUDI WALUYO “,SKD (Sub Poliklinik Desa),dan LUMBUNG DESA . dengan rincian keanggotaan sebagaimana tabel dibawah ini:

Tabel 2.15
DAFTAR PENGURUS LPMD

NO	NAMA	JABATAN	PENDIDIKAN	KET.
1	AGUS SANTOSO	Ketua	S2	Ditetapkan dengan Keputusan Kepala Desa Tanurejo Nomor 10 Tahun 2020
2	TUWARI	Wakil Ketua	SD	
3	PRIYO DWI SEPTIYANTO	Sekretaris	SLTA	
4	BUKHORI	Bendahara	S1	
5	SISTIYONO	Sie Bidang ekonomi	SD	
6	YULIYANTO	Sie Bidang Pemuda dan Olahraga	S1	
7	TRI SETYA	Sie Bidang Perencanaan Pembangunan	SLTP	

8	TUWARDI	Sie Bidang Kebudayaan	SD
9	EVAN YULIYANTO	Sie Bidang Pembinaan Kelembagaan	SLTP
10	MURNI	Sie Bidang Pemberdayaan Perempuan dan Anak	SD

Tugas LPMD adalah:

- menyusun rencana pembangunan Desa/Kelurahan secara partisipatif;
- melaksanakan dan mengendalikan pembangunan; dan
- menggerakkan swadaya gotong royong masyarakat.

Tabel 2.16
DAFTAR PENGURUS PKK

NO	NAMA	JABATAN	PENDI DIKANN	KET.
1	SUMIYATI	DEWAN PENYANTUN	SLTA	Ditetapkan dengan Keputusan Kepala Desa Tanurejo Nomor 11 Tahun 2020
2	MULYANI	KETUA TP PKK	SLTP	
3	SUTRIYATI	KETUA I	SD	
4	TRI LESTARI	KETUA II	SLTA	
5	AMINAH	SEKRETARIS I	SLTP	
6	NUR HAYATI	SEKRETARIS II	SD	
7	WIDAYANTI	BENDAHARA	SD	
8	TANTI RAHMAN	KETUA POKJA I	SLTA	
9	MAKRIF INAYAH	SEKRETARIS POKJA I	SLTP	
10	MURNI	BENDAHARA POKJA I	SD	
11	SUWATI	ANGGOTA POKJA I	SD	
12	PURWATI	ANGGOTA POKJA I	SD	
13	NUR AMBARWATI	ANGGOTA POKJA I	SLTP	
14	DWI PRIYATININGSIH	ANGGOTA POKJA I	SD	
15	SUMARYATI	KETUA POKJA II	SD	
16	KOMARIYAH	SEKRETARIS POKJA II	SLTA	
17	SITI CHOMSATUN	BENDAHARA POKJA II	SLTP	
18	SRI WAHYUNI	ANGGOTA POKJA II	SLTP	
19	SITI WURYANI	ANGGOTA POKJA II	SLTP	
20	SRI FATMAWATI	ANGGOTA POKJA II	S1	
21	JUMIYATI	ANGGOTA POKJA II	SD	
22	ENIK PURWATININGSIH	KETUA POKJA III	SLTA	
23	KUSITI	SEKRETARIS POKJA III	SD	
24	MARIYAH	BENDAHARA POKJA III	SD	
25	UMI RAHAYU	ANGGOTA POKJA III	SD	
26	ISTI JANAH	ANGGOTA POKJA III	SLTP	
27	SUNDARIYAH	ANGGOTA POKJA III	SD	
28	RUMIYAH	ANGGOTA POKJA III	SD	
29	PUJIYANTI	ANGGOTA POKJA III	SLTP	
30	NUR MARYAM	KETUA POKJA IV	SLTP	
31	DWI SETYOWATI	SEKRETARIS POKJA IV	SLTA	
32	RIYADLUL JANAH	BENDHARA POKJA IV	SLTA	
33	RUMIAH	ANGGOTA POKJA IV	SD	
34	MAWARTI	ANGGOTA POKJA IV	SD	
35	BINAH	ANGGOTA POKJA IV	SD	
36	TUMARMI	ANGGOTA POKJA IV	SD	

Tugas TP PKK Desa meliputi:

- membina dan memberdayakan masyarakat menuju keluarga sejahtera;
- melaksanakan 10 (sepuluh) program pokok PKK;
- membina dan menggerakkan kelompok PKK RW, RT, dan Dasa Wisma;
- menggali, menggerakkan, dan mengembangkan potensi masyarakat untuk meningkatkan kesejahteraan keluarga; dan
- berpartisipasi dalam pelaksanaan program pemerintah yang berkaitan dengan kesejahteraan keluarga di Desa;

Tabel 2.17
PAGUYUBAN RT DESA TANUREJO

NO	NAMA	JABATAN	PENDIDIKAN	KET.
1	Tuwari	Ketua	SD	Ditetapkan dengan Keputusan Kepala Desa Tanurejo Nomor 12 Tahun 2020
2	Astadi	Sekretaris	SD	
3	Paryanto	Bendahara	SD	
4	Marjono	Anggota	SD	
5	Muji Waluyo	Anggota	SLTP	
6	Wahyudi	Anggota	SD	
7	Muradi	Anggota	SD	

Tugas RT dan RW adalah:

- membantu terwujudnya ke hidupan masyarakat berdasarkan Pancasila dan Undang-Undang Dasar 1945;
- membantu penyelenggaraan tugas pemerintah Desa/Kelurahan dalam memberikan pelayanan kepada masyarakat di wilayah kerjanya;
- menggerakkan partisipasi dan pemberdayaan masyarakat dalam pembangunan Desa/Kelurahan;
- membantu Pemerintah Desa/Kelurahan dalam kebersihan dan penataan lingkungan;
- membantu terciptanya ketentraman dan ketertiban umum;
- menjembatani hubungan antar sesama anggota masyarakat dan antar anggota masyarakat dengan pemerintah Desa/Kelurahan;
- menumbuhkembangkan kehidupan gotong-royong dan sosial kemasyarakatan; dan
- melaksanakan kegiatan lain sesuai dengan kebutuhan dan kondisi masyarakat setempat.

Tabel 2.18
DAFTAR PENGURUS KARANG TARUNA

NO	NAMA	JABATAN	PENDIDIKA N	KET.
1	KEPALA DESA	PELINDUNG		Ditetapk an dengan Keputus an Kepala Desa Tanurejo Nomor 141/ 13 TAHUN 2020
2	KETUA LPMD	PENASEHAT		
3	KETUA BPD	PENASEHAT		
4	SUTANTA	PEMBINA	S1	
5	SUWANDI	PEMBINA	SD	
6	BUDI ARDIAN	PEMBINA	SLTA	
7	YULIYANTO	KETUA	SD	
8	EKO PRIYONO	BENDAHARA	SLTP	
9	PRIYO DWI SEPTIYANTO	SEKRETARIS	SLTA	
10	JUWALNO	SEKSI PENDIDIKAN AGAMA & PEMBINAAN	SLTP	

11	BUDI RAHAYU	SEKSI PENDIDIKAN AGAMA & PEMBINAAN	SLTP
12	SLAMET RIYANTO	SEKSI PENDIDIKAN AGAMA & PEMBINAAN	SLTP
13	RUDI SARMANTO	SEKSI OLAHRAGA & SENI BUDAYA	SLTP
14	TRI SETYA	SEKSI OLAHRAGA & SENI BUDAYA	SLTP
15	EKO SUSILO	SEKSI OLAHRAGA & SENI BUDAYA	SD
16	CIPTO DWI SANTOSO	SEKSI OLAHRAGA & SENI BUDAYA	SLTP
17	MUGITO	SEKSI HUMAS & KETERTIBAN	SLTP
18	TOTOK P	SEKSI HUMAS & KETERTIBAN	SLTP
19	WIDIYANTO	SEKSI HUMAS & KETERTIBAN	SLTP
20	JOKO MEI RANTO	SEKSI HUMAS & KETERTIBAN	SLTA
21	DWI PRASETYO	SEKSI SOSIAL EKONOMI & PERLENGKAPAN	SLTP
22	TURMUJI	SEKSI SOSIAL EKONOMI & PERLENGKAPAN	SLTA
23	YOGA PRATOMO	SEKSI SOSIAL EKONOMI & PERLENGKAPAN	SLTA

Tugas Karang Taruna adalah bersama-sama dengan Pemerintah Desa dan masyarakat menyelenggarakan pembinaan generasi muda dan kesejahteraan sosial.

Tabel 2.18
DAFTAR PENGURUS SATGAS LINMAS

NO	NAMA	JABATAN	PENDIDIKAN	KET.
1	SURATMAN	KOMANDAN	SLTP	Ditetapkan dengan Keputusan Kepala Desa Tanurejo Nomor 412.6 / 14 /TAHUN 2020
2	SLAMET RIYADI	WAKIL KOMANDAN	SD	
3	TOTOK PURWANTO	SEKRETARIS	SLTP	
4	NUNUNG WALIYADI	BENDAHARA	SLTP	
5	WAHYUDI	ANGGOTA	SD	
6	ABUHADI	ANGGOTA	SD	
7	RIYANTO	ANGGOTA	SD	
8	RAMEDI	ANGGOTA	SD	
9	PRIYAMAHURI	ANGGOTA	SD	
10	WAHYU NURWEDI	ANGGOTA	SLTP	
11	MISDI	ANGGOTA	SD	
12	SLAMET RAHAYU	ANGGOTA	SD	
13	EKO SUSILO	ANGGOTA	SD	

14	SIGIT PRIYOKO	ANGGOTA	SLTP
15	SIGIT NUROHMAD	ANGGOTA	SLTP
16	BAMBANG IROMO	ANGGOTA	SD
17	WIDODO	ANGGOTA	SD
18	ZAENAL ARIFIN	ANGGOTA	SLTP
19	SUBAKIR	ANGGOTA	SD
20	MUNARI	ANGGOTA	SD
21	SARWANTO	ANGGOTA	SD
22	IS'AR	ANGGOTA	SD
23	SUMARLAN	ANGGOTA	SLTP
24	WAHYADI	ANGGOTA	SD
25	MUGIYADI	ANGGOTA	SD

Satgaslinmas mempunyai tugas melaksanakan penanggulangan bencana dan penanganan pengungsi, membantu aparat pemerintah dalam memelihara keamanan, ketertiban umum dan ketentraman masyarakat, membantu kegiatan sosial kemasyarakatan serta membantu pengamanan penyelenggaraan pemilihan umum, pemilihan kepala daerah, dan pemilihan kepada desa.

Tabel 2.19
DAFTAR PENGURUS GAPOKTAN

NO	NAMA	JABATAN	PENDIDIKAN	KET.
1	Supardi Dipoyono	Ketua	SD	Ditetapkan dengan Keputusan Kepala Desa Tanurejo Nomor 15 Tahun 2020
2	Agus Santoso	Sekretaris	S2	
3	Safrodin	Bendahara	S1	

Gapoktan mempunyai tugas melaksanakan fungsi sebagai koordinator Kelompok Tani yang ada didesa dalam bidang pertanian.

Tabel 2.20
DAFTAR PENGURUS TARUMARTANI I

NO	NAMA	JABATAN	PENDIDIKAN	KET.
1	Muhbesari	Ketua	SD	Ditetapkan dengan Keputusan Kepala Desa Tanurejo Nomor 16 Tahun 2020
2	Safrodin	Sekretaris	S1	
3	Subardi	Bendahara	SD	
4	Isyadi	Anggota	SD	
5	Abuhadi	Anggota	SD	
6	Riyanto	Anggota	SD	
7	Sunyoto	Anggota	SD	
8	Lasono	Anggota	SD	
9	Abunari	Anggota	SD	
10	Wahyudi	Anggota	SD	
11	Abuyadi	Anggota	SD	
12	Nurrochim	Anggota	SD	
13	Sunarjo	Anggota	SD	
14	Slamet Riyanto	Anggota	SD	
15	Samrodi	Anggota	SD	
16	Tumadi	Anggota	S1	
17	Sumadi	Anggota	S1	
18	Agus santoso	Anggota	S1	

19	Hernadi	Anggota	D3
20	Yuwono	Anggota	SD
21	Kirmadi	Anggota	SD
22	Siswadi	Anggota	SD
23	Sumedi	Anggota	SD
24	Syafi'i	Anggota	SLTP
25	Paryanto	Anggota	SD
26	Mugito	Anggota	SLTP
27	Diharjo	Anggota	SD
28	Jumidi	Anggota	SD
29	Junardi	Anggota	SD

Tarumartani mempunyai tugas sebagai lembaga desa yang berperan aktif dalam bidang pertanian.

Tabel 2.21
DAFTAR PENGURUS TARUMARTANI II

NO	NAMA	JABATAN	PENDIDIKAN	KET.
1	Sidi Hadi Waluyo	Ketua	SD	Ditetapkan dengan Keputusan Kepala Desa Tanurejo Nomor 17 Tahun 2020
2	Margono	Sekretaris	SLTP	
3	Tuwari	Bendahara	SD	
4	Sutanta,SH	Anggota	S1	
5	Joko Meiranto	Anggota	SLTA	
6	Marjono	Anggota	SD	
7	Jumarnan	Anggota	SD	
8	Prasetyo Laksono	Anggota	S1	
9	Zaenal Arifin	Anggota	SLTP	
10	Suradi	Anggota	SD	
11	Mulyadi	Anggota	SD	
12	Subakir	Anggota	SD	
13	Astadi	Anggota	SD	
14	Waluyo	Anggota	SLTP	
15	Surahmad	Anggota	SD	
16	Supardi Dipoyono	Anggota	SD	
17	Juwalno	Anggota	SLTP	
18	Mutaman	Anggota	SD	
19	Budi	Anggota	SD	
20	Slamet Raharjo	Anggota	SD	
21	Slamet Riyadi	Anggota	SD	
22	Turmuji	Anggota	SLTA	
23	Sutiyo	Anggota	SD	
24	Parwadi	Anggota	SD	
25	Wahyadi	Anggota	SD	
26	Sarwadi	Anggota	SD	
27	Suhardi	Anggota	SD	
28	Tugiman	Anggota	SD	

Tarumartani mempunyai tugas sebagai lembaga desa yang berperan aktif dalam bidang pertanian.

Tabel 2.22
DAFTAR PENGURUS TAKMIR MASJID

NO	NAMA	JABATAN	PENDIDIKAN	KET.
1	Sumiyati	Kepala Desa	SLTA	

2	Nurrochim	Penasehat	SD	Ditetapkan dengan Keputusan Kepala Desa Tanurejo Nomor 18 Tahun 2020
3	H.Parjono	Ketua	S1	
4	Abuyadi	Wakil Ketua	SD	
5	Agus santoso	Sekretaris I	S1	
6	Bukhori	Sekretaris II	S1	
7	Tugiman	Bendahara I	S1	
8	Widodo	Bendahara II	SD	
9	Suhardoyo	Seksi Zakat	S1	
10	Waluyo	Seksi Zakat	SD	
11	Trias Supardi	Seksi Zakat	SD	
12	Muhzidin	Ubudiyah	SD	
13	Syafi`i	Sosial	SLTP	
14	Tuwari	Seksi Pembangunan	SD	
15	Prasetyo	Kebersihan	S1	
16	Widiantoro	Humas	SLTA	
17	Abu Eko	Pendanaan	SD	

Takmir masjid mempunyai tugas melaksanakan kegiatan yang berhubungan dengan keagamaan.

Tabel 2.23
DAFTAR PENGURUS LEMBAGA KEUANGAN MIKRO (LKM)

NO	NAMA	JABATAN	PENDIDIKAN	KET.
1	Safrodin	Ketua	S1	Ditetapkan dengan Keputusan Kepala Desa Tanurejo Nomor 19 Tahun 2020
2	Hernadi	Sekretaris	D3	
3	Komariyah	Bendahara	SLTA	

Lembaga Keuangan Mikro mempunyai tugas melaksanakan simpan pinjam, khususnya simpan pinjam anggota Kelompok Tani dan umumnya semua warga masyarakat desa .

Tabel 2.24
DAFTAR PENGURUS PEKERJA SOSIAL MASYARAKAT (PSM)

NO	NAMA	JABATAN	PENDIDIKAN	KET.
1	SUMIYATI	Pelindung	SLTA	Ditetapkan dengan Keputusan Kepala Desa Tanurejo Nomor 401/20 Tahun 2020
2	Ketua BPD	Pembina	S1	
3	Ketua LPMD	Pembina	S2	
4	Sidi Hadi Waluyo	Ketua I	S1	
5	Abunari	Ketua II	SD	
6	Dahri	Sekretaris I	S1	
7	Budi Rahayu	Sekretaris II	SLTP	
8	Jumarlan	Bendahara I	SD	
9	Tuwari	Bendahara II	SD	
10	Syafi`i	Bid.pengalihan potensi dan pengembangan kesosialan	SLTP	
11	Wahyudi	Bid.pengalihan potensi dan	SD	

		penegembangan kesosialan		
12	Teguh Triyanto	Bid.pasca Lansia dan Tuna sosial	SLTA	
13	Paryanto	Bid.pasca Lansia dan Tuna sosial	SD	
14	Sutanta	Bid.Hukum dan ekerja Migran	S1	
15	Agus Santoso	Bid.Hukum dan ekerja Migran	S2	
16	Prasetyo Laksono	Bidang penangulungan anak ,remaja,dan Napsa	S1	
17	Yuliyanto	Bidang penangulungan anak ,remaja,dan Napsa	SD	
18	Suratman	Bid.Penanggulan an Bencana	SD	
19	Slamet Rahayu	Bid.Penanggulan an Bencana	SD	

Pekerja Sosial Masyarakat (PSM) mempunyai tugas sebagai organisasi yang berada di Desa Khusus menangani masalah sosial.

Tabel 2.25
DAFTAR PENGURUS KELOMPOK WANITA TANI “RINI NABATI”

NO	NAMA	JABATAN	PENDIDIKAN	KET.
1	Sumiyati	Penanggung Jawab	SLTA	Ditetapkan dengan Keputusan Kepala Desa Tanurejo Nomor 21 Tahun 2020
2	Siti Chomsatun	Ketua	SLTP	
3	Nur Maryam	Sekretaris	SLTP	
4	Komariyah	Bendahara	SLTA	

Kelompok Wanita Tani mempunyai tugas mengelola hasil pertanian untuk dijadikan barang produksi yang bernilai lebih.

Tabel 2.26
DAFTAR PENGURUS POS PAUD “KUNCUP MEKAR”

NO	NAMA	JABATAN	PENDIDIKAN	KET.
1	Sumiyati	Penanggung Jawab	SLTA	Ditetapkan dengan Keputusan Kepala Desa Tanurejo 412.1 /
2	Komariyah	Kepala Sekolah	SLTA	
3	Fara Wahyu Lestari	Sekretaris	SLTA	

4	Sri Fatmawati	Bendahara	S1	22 Tahun 2020
---	---------------	-----------	----	------------------

Pos Paud mempunyai tugas mendidik anak – anak yang masih usia dini.

Tabel 2.27
DAFTAR PENGURUS KELOMPOK PERIKANAN “MINATIRTA”

NO	NAMA	JABATAN	PENDIDIKAN	KET.
1	Supardi Dipoyono	Penanggung Jawab	SLTA	Ditetapkan dengan Keputusan Kepala Desa Tanurejo Nomor 23 Tahun 2020
2	Sidi Hadi Waluyo	Ketua	S1	
3	Joko Meiranto	Sekretaris	SLTA	
4	Tuwari	Bendahara	SLTP	
5	Misro	Anggota	SD	
6	Sarmin	Anggota	SLTA	
7	Budiarso	Anggota	SD	
8	Muji Waluyo	Anggota	SLTP	
9	Murozikin	Anggota	SD	
10	Aminudin	Anggota	SLTP	

Kelompok Perikanan mempunyai mengelola perikanan yang ada didesa

Tabel 2.28
DAFTAR PENGURUS POSYANDU BALITA “KUNCUP MEKAR”

NO	NAMA	JABATAN	PENDIDIKAN	KET.
1	Sumiyati	Penanggung Jawab	SLTA	Ditetapkan dengan Keputusan Kepala Desa Tanurejo Nomor 24 Tahun 2020
2	Mulyani	Ketua	SLTP	
3	Nur Maryam	Wakil Ketua	SLTP	
4	Dwi Setyowati	Sekretaris	SLTP	
5	Ria Dhuljanah	Bendahara	SLTA	
6	Tanti Rahman	Anggota	SLTA	
7	Pujiyanti	Anggota	SLTP	

8	Binah	Anggota	SD	
9	Aminah	Anggota	SLTP	
10	Nur Hayati	Anggota	SD	

Pengurus Posyandu Balita mempunyai tugas berpartisipasi dalam kesehatan khusus anak- anak balita.

Tabel 2.29
DAFTAR PENGURUS POSYANDU LANSIA “NGUDI WALUYO”

NO	NAMA	JABATAN	PENDIDIKAN	KET.
1	Sumiyati	Penanggung Jawab	SLTA	Ditetapkan dengan Keputusan Kepala Desa Tanurejo Nomor 25 Tahun 2020
2	Mulyani	Ketua	SLTP	
3	Murni	Wakil Ketua	SD	
4	Isti janah	Sekretaris	SLTP	
5	Sundariyah	Bendahara	SLTP	
6	Enik Purwataningsih	Anggota	SLTA	
7	Mariyah	Anggota	SD	

Pengurus Posyandu Lansiamempunyai tugas berpartisipasi dalam kesehatan khusus orang tua yang sudah lanjut usia.

Tabel 2.30
DAFTAR PENGURUS SUB POLIKLINIK DESA (SKD)

NO	NAMA	JABATAN	PENDIDIKAN	KET.
1	Sumiyati	Penanggung Jawab	SLTA	Ditetapkan dengan Keputusan Kepala Desa Tanurejo Nomor 26 Tahun 2020
2	Budi Ardian	Ketua	SLTA	
3	Isti Jannah	Sub PPKBD I	SLTP	
4	Murni	Sub PPKBD II	SD	
5	Nur Maryam	Anggota	SLTP	
6	Sri Haryati	Anggota	SLTP	
7	Dwi Setyowati	Anggota	SLTA	

8	Ria Dluljanah	Anggota	SLTA	
9	Binah	Anggota	SD	

SKD (SUB POLIKLINIK DESA) mempunyai tugas memonitoring pelaksanaan keluarga berencana ,memberikan informasi pelayanan KB,menjembatani pelayanan KB,dan melaksanakan pelaporan dan pendataan PUS dan KB.

Tabel 2.31
DAFTAR PENGURUS LUMBUNG DESA

NO	NAMA	JABATAN	PENDIDIKAN	KET.
1	Sumiyati	Penanggung Jawab	SLTA	Ditetapkan dengan Keputusan Kepala Desa Tanurejo Nomor 27 Tahun 2020
2	Supardi Dipoyono	Ketua	SD	
3	Agus Santoso	Sekretaris	S2	
5	Muh Besari	Bendahara	SD	

LUMBUNG DESA mempunyai tugas menampung Kebutuhan Pertanian warga.

BAB III PENGKAJIAN KEADAAN DESA

A. PRIORITAS MASALAH

Dari proses penggalian dan pengumpulan data tentang keadaan masyarakat, masalah, dan potensi melalui alat kaji sketsa desa, kalender musim, dan bagan kelembagaan dalam Pengkajian Keadaan Desa bulan Desember tahun 2020 ditemukan beberapa permasalahan yang memerlukan tindakan pemecahan masalah. Masalah hasil PKD tersebut setelah ditentukan berdasarkan tingkat kemendesakan, keseriusan, dan dampak perkembangan masalah maka diperoleh peringkat masalah yang akan diselesaikan dalam jangka waktu 5 (lima) tahun kedepan yaitu:

A. BIDANG PENYELENGGARAAN PEMERINTAHAN DESA

1. Sub Bidang Aparatur

- a. SDM aparatur pemerintah desa masih kurang;
- b. Belum adanya bimbingan komputersasi Kelembagaan Desa;
- c. Pelayanan terhadap masyarakat masih dirasakan kurang;
- d. Kurang tertib administrasi;
- e. Kepedulian terhadap lingkungan RT/Lingkungan dan prasarana umum masih kurang;
- f. Kerja bakti perangkat desa untuk gerakan ketertiban sarana umum dirasakan kurang;
- g. Perawatan terhadap hasil pembangunan masih dirasakan kurang;
- h. tata praja pemerintahan dan perencanaan pembangunan masih kurang maksimal;

2. Sub Bidang Perencanaan

- c. Akses informasi warga sangat terbatas;
- d. Penyusunan dokumen perencanaan masih terbatas;
- e. Belum adanya tata ruang desa dan peta social desa;

3. Sub Bidang Kelembagaan Desa

- a. BPD jarang berkunjung ke Lingkungan RT
- b. RW belum berfungsi secara maksimal
- c. admistrasi kegiatan RT tidak terdokumentasi dengan baik

B. BIDANG PEMBANGUNAN DESA

1. Sub Bidang Pendidikan:

- a. Pengajian anak /remaja masih tersebar dibeberapa tempat dan belum mempunyai identitas /seragam;
- b. Murid- murid SD masih melakukan kegiatan praktek diluar ruangan;
- c. Wahana bermain dan sapras pendidikan anak usia dini (PAUD) kurang;
- d. Akses informasi warga sangat terbatas;
- e. Budi pekerti dan ahlakul karim anak dan remaja mulai menurun;
- f. Honor tenaga pengajar PAUD kurang layak;
- g. Remaja masih kurang diperhatikan;
- h. Sumber Daya petani masih rendah;
- i. Pengajian peringatan hari besar agama tidak dapat berjalan rutin;
- j. Pendidikan NON FORMAL yang diketahu warga tidak ada;
- k. Masih ada anak usia wajib pendidikan dasar kekurangan prasarana belajar;
- l. Banyak anak yang putus sekolah;
- m. Keterampilan masyarakat masih rendah;
- n. Masyarakat tidak memiliki sarana membaca untuk menambah pengetahuan;
- o. Belum adanya Gedung TPQ terpadu;

- p. Honor guru TPQ masih kurang layak;
- q. Gedung PAUD belum punya ruang UKS;

2. Sub Bidang Kesehatan:

- a. Pengelolaan sampah masih belum memadai;
- b. Pelayanan Bidan desa di PKD masih kurang optimal;
- c. Kebutuhan kesehatan warga desa belum terpenuhi;
- d. Air limbah rumah tangga masih dibuang ke saluran irigasi umum;
- e. Masih banyak warga Desa yang buang air besar di saluran irigasi pertanian;
- f. Masih banyak antrian penggunaan WC oleh murid- murid SD;
- g. WC PAUD Kotor dan kurang terawat;
- h. Belum adanya Ruang UKS untuk PAUD
- i. Penghijauan belum ada dimasing – masing lingkungan;
- j. Udara mulai terasa panas dan pengap;
- k. Kesehatan masyarakat belum maksimal;
- l. Banyak Serangga lalat pada bulan September yang berpotensi menyebabkan penyakit;
- m. Pada bulan oktober –maret banyak turun hujan berpotensi menyebabkan penyakit;
- n. Air Sumur banyak yang tercemar oleh limbah rumah tangga;
- o. Pelayanan kesehatan masyarakat (Posyandu balita, lansia ,Posbindu) belum maksimal;
- p. TPS Desa masih belum sempurna;
- q. Kendaraan Pengangkut sampah rusak;

3. Sub Bidang Pekerjaan Umum dan Penataan Ruang:

- a. Ketika musim hujan luapan air hujan di jalan dalam desa tidak terkendalikan;
- b. Jalan Tanurejo – Ringinanom rusak berat;
- c. Luapan air hujan dari saluran drainase Rt.03/01 mengikis;
- d. Bangunan balai desa belum sempurna;
- e. Bangunan Kantor Desa sudah rusak, waktu hujan bocor dimana-mana;
- f. Belum adanya Kantor Kelembagaan Desa;
- g. Jalan Tembus Tanurejo-Depokharjo masih belum sempurna;
- h. Jalan dan gang dalam desa becek dan licin;
- i. Jalan dari Tanjungsari – Gondangan rawan longsor;
- j. Jalan Lingkar Desa belum sempurna;
- k. Jalan tembus Rt 02 Rw 01 – Rt 01 Rw 01 belum ada;
- l. Jalan tembus ke Watukumpul sempit sulit dilalui kendaraan roda 2;
- m. Pada bulan Juni – November sering terjadi perebutan air irigasi;
- n. Luapan Air hujan rt 03/02 tidak terkendalikan ke jalan kabupaten;
- o.

4. Sub Bidang Pemukiman:

- a. Jama`ah sholat jum`at masih kekurangan tempat ,sehingga ibadah menjadi tidak nyaman;
- b. Halaman musola becek dan kurang terawat;
- c. Penerangan jalan ke makam belum ada;
- d. Masih ada beberapa rumah yang kurang memenuhi standar kesehatan dan keamanan (RTLH)
- e. ketersediaan air sumur pada bulan agustus - oktober kurang;
- f. percabangan sambungan listrik di perumahan warga banyak dan membahayakan;
- g. anak – anak banyak bermain di tempat umum/jalan;
- h. masyarakat mulai kesulitan mencari lahan untuk pemukiman;
- i. tempat pemakaman umum (TPU) kotor dan kurang terawat;
- j. Lahan Pekarangan rumah masih banyak yang belum dimanfaatkan untuk menambah pendapatan / mengurangi pengeluaran.
- k. lahan pemakaman tanahnya longsor;
- l. perlu adanya penataan pemukiman;

- m. perlu adanya mushola di Rt 03 Rw 01 dikarenakan jarak ke masjid maupun mushola Rt 02 Rw 01 jauh;
- n. Jalan sigamblok –kali besi sering longsor;
- o. Keberlanjutan pengobatan /perawatan warga yang mengalami gangguan kejiwaan belum jelas penanganannya;
- p. masih banyaknya RTM yang belum mendapatkan bantuan social;

C. BIDANG PEMBINAAN KEMASARAKATAN DESA

1. Sub Bidang Pemuda dan Olah Raga
 - a. Remaja Masih kurang diperhatikan
 - b. masih Banyak potensi kegiatan Olah Raga /seni yang belum tersalurkan kegiatannya;
 - c. masih kurangnya pembinaan remaja perempuan;
 - d. lapangan olah raga masih kurang memadai;
 - e. pembinaan kenakalan remaja masih terbatas;
 - f. penanggulangan bahaya narkoba;

2. Sub Bidang Kebudayaan
 - a. Pengajian peringatan hari besar agama tidak dapat rutin;
 - b. kelompok – kelompok kesenian belum mempunyai peralatan kesenian sendiri-sendiri;
 - c. kegiatan adat istiadat masih kurang diperhatikan;

3. Sub Bidang Kelembagaan Desa
 - a. LPMD Kegiatannya Kurang memasyarakat
 - b. Kegiatan PKK untuk peningkatan perekonomian keluarga belum tampak nyata
 - c. Kegiatan Kelompok Tani Kurang dimengerti oleh masyarakat sehingga informasi kepada masyarakat luar terbatas
 - d. sebagian masyarakat belum mengerti fungsi dan Keberadaan LKM PUAP
 - e. kegiatan TAKMIR MASJID didominasi orang – orang tertentu sehingga takmir masjid merasa berat dalam melaksanakan program dan kegiatan terutama untuk pembinaan ahlak
 - f. Kegiatan Karang Taruna Pasif /tidak diketahui oleh masyarakat .
 - g. Kehadiran Kelompok YASINAN RT kurang maksimal dan kegiatan masih bersifat rutinitas belum disertai dengan peningkatan pemahaman tentang akidah dan wawasan keislaman
 - h. Kelompok Kesenian MAULUD belum memiliki seragam identitas
 - i. m. Perlengkapan KESENIAN KUDA LUMPING kurang dipelihara, anggota masih memiliki satu seragam kesenian dan peralatan kesenian masih klasik belum modern
 - j. ORGANISASI MASYARAKAT UMUM kegiatan dan dokumentasi belum tertib ,pembinaan lembaga oleh pemdes dirasakan kurang, kegiatan organisasi kurang belum mampu mengkomoditir kebutuhan anggota dan administrasi belum berjalan dengan baik
 - k. Kelompok Kesenian belum mempunyai perlengkapan masing-masing;

D. BIDANG PEMBERDAYAAN KEMASARAKATAN DESA

1. Sub Bidang Pertanian dan Peternakan :
 - a. Traktor dan kendaraan roda 2 tidak sampai kelokasi pertanian ;
 - ii. Transportasi menuju lahan sijinggring – TPU masih sulit dilalui Traktor dan kendaraan roda 2;
 - iii. Aliran air irigasi pertanian pada bulan Juli – November sangat kurang sehingga menghambat musim tanam;
 - iv. Perlu adanya pembagian air irigasi di setiap saluran irigasi;

- v. Transportasi menuju lahan pertanian selatan desa - sijinggring masih sulit dilalui Traktor dan kendaraan roda 2;
- vi. Kendaraan roda 4 masih sulit untuk masuk kejalan pertanian timur desa Sidumung Selatan dan sidumung utara;
- vii. Jalan Tembus Tanurejo-Depokharjo masih belum memadai sering becek dan longsor;
- viii. Pada bulan juli – November sering terjadi perebutan air irigasi;
- ix. jalan pertanian sirejeng – sisengon masih sulit dilalui kendaraan roda 2 dan traktor;
- x. pada musim tanam selalu ada hama bulan september - Juni ;
- xi. Tanaman palawija tidak ada kepastian;
- xii. Pada bulan Maret – mei pada umumnya masyarakat panen padi;
- xiii. Belum ada tanaman buah untuk masyarakat;
- xiv. Transportasi ke Sigunung masih sulit dilalui oleh kendaraan roda 2 maupun traktor;
- xv. Transportasi ke Sigluthuk – Sepereng – Sisengon belum ada Jalan Usaha Tani;
- xvi. Jembatan penghubung Sidumung – Sisengon rusak berat;
- xvii. Belum adanya Saluran irigasi Sipereng – Sidumung;
- xviii. Anggel saluran irigasi belum ada;
- xix. JUT sibumen – sijinggring belum bisa dilalui kendaraan roda 2 maupun traktor;
- xx. Irigasi kali pakisan belum sempurna;
- xxi. JUT sisengon belum bisa dilalui kendaraan roda 2 maupun traktro;
- xxii. Irigasi sicurug – sibumen belum sempurna;
- xxiii. Irigasi siweden – sisilo belum ada;
- xxiv. JUT tugu – sirejeng belum bisa dilalui kendaraan roda 2 maupun traktor;
- xxv. JUT kali suren- sicurug belum bisa dilalui kendaraan roda 2 maupun traktor;
- xxvi. JUT sibumen – sibau masih licin jika dilalui;
- xxvii. Masih banyak kandang ternak warga yang menyatu dengan rumah huni;
- xxviii. Pada bulan oktober – desember banyak warga yang memelihara unggas;
- xxix. Pada musim kemarau tanaman untuk ternak kurang;
- xxx. Belum adanya kandang komunal yang terpadu;
- xxxi. Budidaya Perikanan yang belum menghasilkan keuntungan/hasil;
- xxxii. Kolam ikan pertanian belum berfungsi secara maksimal;
- xxxiii. Kolam ikan perlu pembenahan;

2. Sub Bidang Koperasi ,Usaha Mikro Kecil ,dan Menengah

- a. Peningkatan perekonomian masyarakat belum terprogram dengan baik;
- b. Pada bulan juni- agustus pengeluaran rumah tangga di bidang pendidikan meningkat;
- c. Harga bahan pangan (padi/jagung) pada bulan agustus – oktober cukup mahal;
- d. Harja jual produksi pertanian pada bulan Desember – Febuari rendah;
- e. Kegiatan pengembangan ekonomi masyarakat belum ada;
- f. Pada bulan desember – juni masyarakat tidak ada penghasilan;
- g. Pada bulan desember – juni masyarakat tidak ada modal;
- h. lahan pekarangan rumah masih banyak yang belum dimanfaatkan untuk mendapat pendapatan/mengurangi pengeluaran;
- i. pada bulan mei- juni dana masyarakat dikhususkan untuk pengolahan pertanian;
- j. pada bulan april – juni usaha dibidang perdagangan mengalami omset penjualan;
- k.pada bulan juli – September musim panen tembakau;
- l. Masih banyak pengangguran di desa;
- m. Pada bulan Mei – Juni dana masyarakat dikhususkan untuk pengelolaan pertanian;

- n. Ketersediaan sarana Produksi pertanian pada bulan mei – juni kurang dan mahal harganya;
- o. Kegiatan umkm masih minim;
- p. Kegiatan ekonomi produktif masih minim;

2. Sub Bidang Dukungan Penambahan Modal;

- a. Lumbung Desa tidak berfungsi
- b. Kegiatan pemberdayaan perempuan dan anak masih terbatas;
- c. BUMDesa masih belum maksimal;
- d. Kegiatan pemberdayaan kelembagaan masih terbatas;
- e. Pada Bulan april – Juli usaha dibidang perdagangan mengalami penurunan omset penjualan;
- f. hasil pertanian masih sulit dalam penjualannya;
- g. pedagang di Desa masih banyak yang belum mempunyai lapak dagang;
- h. Masih Banyak Pengangguran didesa
- i. kurangnya lowongan pekerjaan di Desa;
- j. Pada Bulan april – Juli usaha dibidang perdagangan mengalami penurunan omset penjualan;
- k. hasil pertanian masih sulit dalam penjualannya;
- l. pedagang di Desa masih banyak yang belum mempunyai lapak dagang;

a. POTENSI

Dari hasil proses Pengkajian Keadaan Desa ditemukan beberapa potensi di Desa Tanurejo yang dapat mendukung untuk penyelesaian prioritas masalah sebagaimana tertulis dalam sub bab diatas yaitu:

1. Bidang Kesehatan:
 - a. Kader Kesehatan
 - b. PPKBD dan Sub PPKBD
 - c. PKD
 - d. Bidan Desa
 - e. Posyandu (Balita & Lansia)
 - f. Posbindu
2. Bidang Pekerjaan Umum
 - a. Lahan
 - b. Swadaya Masyarakat
 - c. Tenaga
3. Bidang Perumahan
 - a. Lahan
 - b. Swadaya Masyarakat
 - c. Tenaga
4. Bidang Aparatur
 - a. Aparatur Desa (Kepala Desa & Perangkat) Lengkap
 - b. BPD Lengkap
 - c. Lembaga Kemasyarakatan Desa (LKD) Lengkap
 - d. Organisasi Masyarakat (ORMAS)
5. Bidang Pertanian
 - a. Gapoktan
 - b. Kelompok Tani I Tarumartani Tanurejo I
 - c. Kelompok Tani II Tarumartani Tanurejo II
 - d. Kelompok Wanita Tani (KWT)
 - e. Alat Produksi Pembuatan Pupuk cair Organik
6. Bidang Ekonomi Masyarakat:
 - a. Simpan Pinjam UEDSP
 - b. BUMDes Desa
 - c. Simpan Pinjam UP2k
 - d. LKM PUAP

7. Bidang Peternakan:
 - a. Kelompok Ternak
 - b. Gapoktan
 - c. Kelompok Tani I Tarumartani Tanurejo I
 - d. Kelompok Tani II Tarumartani Tanurejo II

8. Bidang Perikanan
 - a. Kelompok Perikanan
 - b. Gapoktan
 - c. Kelompok Tani I Tarumartani Tanurejo I
 - d. Kelompok Tani II Tarumartani Tanurejo II
 - e. Kolam Perikanan
 - f. Swadaya Masyarakat

9. Bidang Pendidikan
 - a. TPQ (Tempat Pendidikan Al-Quran)
 - b. PAUD
 - c. SD
 - d. Ustad
 - e. Guru PAUD
 - f. Guru SD
 - g. Masjid
 - h. Mushola

10. Bidang Perencanaan
 - a. Kaur Perencanaan
 - b. Perangkat Desa Lengkap
 - c. Lembaga Kemasyarakatan Desa

11. Bidang Pemberdayaan Masyarakat
 - a. Perangkat desa lengkap
 - b. Lembaga Kemasyarakatan Desa

12. Bidang Pemuda dan Olah Raga
 - a. Karang Taruna Lengkap
 - b. Taman Bermain Anak
 - c. Kesenian Kuda Lumping
 - d. Kesenian Rebana
 - e. Remaja Masjid
 - f. Kepengurusan Olahraga Bulu Tangkis
 - g. IPNU dan IPPNU
 - h. Kesenian Topeng Ireng

13. Bidang Tenaga Kerja
 - a. Penduduk Desa

14. Bidang Kebudayaan
 - a. Kesenian Lengkap
 - b. Adat istiadat

15. Bidang Sosial
 - a. Rumah Tangga Miskin (RTM)
 - b. Kader Pendata
 - c. Organisasi sosial Desa

16. Bidang Kelembagaan Desa
 1. Lembaga Kemasyarakatan Desa (LKD) Lengkap

BAB IV VISI DAN MISI

A. VISI

Dalam menghadapi tantangan otonomi desa menuju desa yang maju dan mandiri maka masyarakat Desa Tanurejo melalui para pemangku kepentingan pembangunan desa mempunyai harapan untuk mewujudkan masyarakat yang lebih sejahtera. Harapan ini dirumuskan dalam Visi Desa Tanurejo tahun 2020-2026 yaitu Terwujudnya “ TANUREJO DESA BERBUDAYA”.

Visi ini mengandung makna bahwa:

1. Desa yang “BERSIH“ adalah suatu desa yang kondisi Lingkungan dan tata ruang Bersih sehingga akan tercipta kehidupan warga yang sehat.
2. Desa yang “BUDAYA“ adalah suatu kondisi masyarakat dalam penyelenggaraan pemerintahan dan pembangunan memiliki budaya sehat, budaya peduli pendidikan, budaya kebersihan lingkungan tempat tinggal dan lingkungan perumahan dan budaya peduli atas lingkungan sosial kemasyarakatan dan kebudayaan yang berkembang di masyarakat dengan adat istiadat dan kearifan lokal desa.
3. Desa yang “AGAMIS“ adalah suatu kondisi dimana dalam penyelenggaraan pemerintahan dan pembangunan dapat terpenuhinya kebutuhan jasmani masyarakat Desa, juga terpenuhinya kebutuhan rohani dengan sikap dan akhlak mulia yang sesuai dengan pemahaman, penghayatan ajaran agama dan didukung kebebasan menjalankan ajaran agama serta toleransi antar pemeluk agama dalam kehidupan bermasyarakat, berbangsa dan bernegara, sehingga seluruh proses pembangunan yang dilaksanakan berdasarkan norma-norma agama.
4. Desa yang “ NYAMAN “ adalah Kondisi dimana akan tercipta kondisi desa yang nyaman.

B. MISI, STRATEGI DAN ARAH KEBIJAKAN

1. Misi

Dalam mewujudkan visi “ TANUREJO DESA BERBUDAYA ” maka langkah-langkah atau upaya yang akan dilaksanakan dirumuskan dalam Misi sebagai berikut :

1. Meningkatkan pelayanan masyarakat dengan pemerintahan yang bersih, transparan, tidak KKN, dan berorientasi pada pelayanan publik.
2. Mewujudkan ketersediaan dan peningkatan sarana dan prasarana pelayanan dasar pendidikan, kesehatan, dan sosial budaya tanpa meninggalkan kearifan lokal;
3. Mewujudkan kualitas iman dan taqwa melalui pembinaan dan pengembangan kehidupan beragama, kerukunan umat beragama, dan peningkatan fasilitas kehidupan beragama;
4. Meningkatkan kapasitas lembaga kemasyarakatan desa dalam menggerakkan dan menumbuhkembangkan swadaya dan gotong royong masyarakat dalam pembangunan desa;
5. Mewujudkan perekonomian desa dengan pertanian yang memberdayakan ekonomi kerakyatan dan potensi unggulan desa yang berwawasan lingkungan;

1. Strategi

Strategi dalam pelaksanaan Program Kerja ini pada setiap tahunnya dilakukan berdasarkan skala prioritas yaitu dengan memperhatikan urutan kebutuhan atau tingkat **Kebutuhan ,Kemendesakan, Kegawatan serta tingkat cakupan luas manfaat** bagi masyarakat desa. Hal ini mengandung maksud bahwa pembangunan yang akan dilaksanakan di Desa Tanurejo tidak berdasarkan pemerataan antar dusun, tetapi dilakukan berdasarkan

1. Kebutuhan yang paling prioritas sesuai hasil identifikasi masalah pada setiap tahun;
2. Prioritasi program kegiatan dilaksanakan melalui mekanisme Musrenbangdes setiap akhir tahun yang sebelumnya dilakukan pengkajian dan evaluasi hasil pelaksanaan pembangunan tahun berjalan dari tataran kelompok masyarakat terendah samapai tingkat Desa (RT – Dusun – Desa) secara berjenjang.
3. Memberdayakan masyarakat secara partisipatif baik dari segi perencanaan, pelaksanaan, monitoring dan evaluasi berdasarkan prinsip akuntabilitas dan transparansi.
4. Menjalin kerja sama dengan pihak ketiga yaitu Pemerintahan pusat, Pemerintahan Propinsi, Pemerintahan Kabupaten serta lembaga swasta maupun masyarakat.

2. Arah Kebijakan

Dalam rangka pencapaian tujuan dan sasaran RPJMDes Desa Tanurejo Tahun 2020-2026, ditetapkan arah kebijakan pembangunan. Arah kebijakan ini diharapkan menjadi pedoman dan acuan penentuan fokus dan prioritas pembangunan setiap tahunnya. Arah kebijakan pembangunan dimulai pada tahun 2021 sebagai tahun pertama pelaksanaan RPJMDes Desa Tanurejo Tahun 2020-2026.

a. Arah Kebijakan Tahun 2021

Tahun 2021 merupakan tahun pertama untuk pembangunan jangka menengah desa selama enam tahun ke depan. Pembangunan Tahun 2021 ditujukan untuk **peningkatan tata kelola pemerintahan desa, peningkatan kualitas sumber daya manusia, dan penanggulangan kemiskinan**, dengan prioritas sebagai berikut:

- Pemenuhan sarana dan prasarana pemerintahan desa.
- Pemenuhan sarana dan prasarana pendidikan.
- Pemenuhan sarana dan prasarana kesehatan.
- Penanggulangan kemiskinan.
- Pengembangan infrastruktur pertanian.
- Pengembangan sarana dan prasarana olah raga.

b. Arah Kebijakan Tahun 2022

Pembangunan Tahun 2022 ditujukan untuk **percepatan pemerataan infrastruktur dan peningkatan ekonomi masyarakat yang bertumpu pada sektor pertanian, usaha perdagangan dan kelompok usaha ekonomi produktif** dengan prioritas sebagai berikut:

- Pemerataan infrastruktur dusun.
- Pemenuhan sarana dan prasarana pertanian.
- Pemenuhan sarana dan prasarana perikanan.
- Penguatan usaha ekonomi masyarakat.
- Penanganan sampah.
- Pengembangan seni dan budaya lokal.

c. Arah Kebijakan Tahun 2023

Pembangunan Tahun 2023 ditujukan untuk **peningkatan kualitas lingkungan hidup dan promosi desa wisata melalui pengembangan seni dan budaya lokal** dengan prioritas sebagai berikut:

- Penanganan sampah.
- Peningkatan kualitas SDM pengelola persampahan.
- Peningkatan kepatuhan dan kesadaran masyarakat terhadap lingkungan hidup.
- Pemenuhan sarana dan prasarana perikanan.
- Pengembangan desa wisata.

d. Arah Kebijakan Tahun 2024

Pembangunan Tahun 2024 ditujukan untuk **pengurangan kemiskinan yang bertumpu pada penguatan ekonomi masyarakat dan pengembangan produk unggulan desa** dengan prioritas sebagai berikut:

- Pengembangan TTG untuk pengembangan ekonomi pedesaan non-pertanian.
- Pemenuhan sarana dan prasarana bagi usaha kelompok ekonomi masyarakat miskin.
- Pengembangan produk unggulan desa.

e. Arah Kebijakan Tahun 2025

Pembangunan Tahun 2025 ditujukan untuk **peningkatan ketahanan pangan masyarakat dan pemberdayaan perempuan, anak serta kaum difabel** dengan prioritas sebagai berikut:

- Pengembangan infrastruktur pertanian.
- Pengembangan perikanan darat.
- Pengembangan ternak masyarakat.
- Peningkatan kualitas SDM perempuan, anak dan kaum difabel.

f. Arah Kebijakan Tahun 2026

Pembangunan Tahun 2026 ditujukan untuk **Peningkatan sumber daya manusia melalui peningkatan daya saing pemuda dan pembangunan infrastruktur berkelanjutan** dengan prioritas sebagai berikut:

- Peningkatan prestasi pemuda dan olahraga.
- Pemerataan infrastruktur dusun.
- Pengembangan infrastruktur penunjang perekonomian.

BAB V
RENCANA KEGIATAN JANGKA MENENGAH DESA

A. BIDANG PENYELENGGARAAN PEMERINTAH DESA

Adapun anggaran penyelenggaraan Pemerintah Desa yang akan dilaksanakan Pemerintah Desa Tanurejo dalam Rencana Jangka Menengah Desa (RPJMDes) Tahun 2020 – 2026 antara lain :

1. Penyelenggaran Belanja Siltap, Tunjangan dan Operasional Pemerintahan Desa
 - a. Penyediaan Penghasilan Tetap dan Tunjangan Kepala Desa
 - b. Penyediaan Penghasilan Tetap dan Tunjangan Perangkat Desa
 - c. Penyediaan Jaminan Sosial bagi Kepala Desa dan Perangkat Desa
 - d. Penyediaan Operasional Pemerintah Desa (ATK, Honor PKPKD dan PPKD dll)
 - e. Penyediaan Tunjangan BPD
 - f. Penyediaan Operasional BPD (rapat, ATK, Makan Minum, Pakaian Seragam,dll)
 - g. Penyediaan Insentif/Operasional RT/RW
 - h. Penyediaan Penghasilan Lainnya Kepala Desa dan Perangkat Desa
2. Penyediaan Sarana Prasarana Pemerintahan Desa
 - a. Penyediaan Sarana (Aset Tetap) Perkantoran/Pemerintahan
 - b. Pemeliharaan Gedung/Prasarana Kantor Desa
 - c. Pembangunan/Rehabilitasi/Peningkatan Gedung/Prasarana Kantor Desa
 - d. Penyuluhan dan Penyadaran Masyarakat tentang Kependudukan dan Capil
3. Pengelolaan Administrasi Kependudukan, Pencatatan Sipil, Statistik dan Kearsipan
 - a. Pelayanan Administrasi Umum dan Kependudukan
 - b. Penyusunan, Pendataan, dan Pemutakhiran Profil Desa
 - c. Pengelolaan Adminstrasi dan Kearsipan Pemerintahan Desa
 - d. Penyuluhan dan Penyadaran Masyarakat tentang Kependudukan dan Capil
 - e. Pemetaan dan Analisis Kemiskinan Desa secara Partisipatif
4. Penyelenggaraan Tata Praja Pemerintahan, Perencanaan, Keuangan dan Pelaporan
 - a. Penyelenggaraan Musyawarah Perencanaan Desa/Pembahasan APBDes
 - b. Penyelenggaraan Musyawaran Desa Lainnya (Musdus, rembug desa Non Reguler)
 - c. Penyusunan Dokumen Perencanaan Desa (RPJMDesa/RKPDesa dll)
 - d. Penyusunan Dokumen Keuangan Desa (APBDes, APBDes Perubahan, LPJ dll)
 - e. Pengelolaan Administrasi/ Inventarisasi/ Penilaian Aset Desa
 - f. Penyusunan Kebijakan Desa (Perdes/Perkades selain Perencanaan/Keuangan)
 - g. Penyusunan Laporan Kepala Desa, LPPDesa dan Informasi Kepada Masyarakat
 - h. Pengembangan Sistem Informasi Desa
 - i. Koordinasi/Kerjasama Penyelenggaraan Pemerintahan & Pembangunan Desa
 - j. Dukungan & Sosialisasi Pelaksanaan Pilkades, Pemilihan Ka. Kewilayahan & BPD
 - k. Penyelenggaran Lomba antar Kewilayahan & Pengiriman Kontingen dlm Lomdesa

1. Dukungan Biaya Operasional dan Biaya Lainnya untuk Desa Persiapan
5. Sub Bidang Pertanahan
 - a. Sertifikasi Tanah Kas Desa
 - b. Administrasi Pertanahan (Pendaftaran Tanah dan Pemberian Registrasi Agenda)
 - c. Fasilitasi Sertifikasi Tanah untuk Masyarakat Miskin
 - d. Kegiatan Mediasi Konflik Pertanahan
 - e. Kegiatan Penyuluhan Pertanahan
 - f. Administrasi Pajak Bumi dan Bangunan (PBB)
 - g. Penentuan/Penegasan Batas/patok Tanah Kas Desa
 - h. Pengadaan Tanah Kas Desa

B. BIDANG PEMBANGUNAN DESA

Adapun anggaran Pembangunan Desa yang akan dilaksanakan Pemerintah Desa Tanurejo dalam Rencana Jangka Menengah Desa (RPJMDes) Tahun 2020 – 2026 antara lain :

1. Sub Bidang Pendidikan
 - a. Penyelenggaraan PAUD/TK/TPA/TKA/TPQ/Madrasah NonFormal Milik Desa
 - b. Dukungan Penyelenggaraan PAUD (APE, Sarana PAUD dst)
 - c. Penyuluhan dan Pelatihan Pendidikan Bagi Masyarakat
 - d. Pemeliharaan Sarana Prasarana Perpustakaan/ Taman Bacaan/ Sanggar Belajar
 - e. Pemeliharaan Sarana Prasarana PAUD/ TK/ TPA/ TKA/ TPQ/Madrasah Nonformal
 - f. Pembangunan/Rehabilitasi/Peningkatan/Pengadaan Sarana/Prasarana/Alat Peraga
 - g. Pembangunan/ Rehabilitasi/ Peningkatan Sarana/ Prasarana Perpustakaan/ Taman Bermain Milik Desa
 - h. Pengelolaan Perpustakaan Milik Desa (Pengadaan Buku, Honor, Taman Baca)
 - i. Pengembangan dan Pembinaan Sanggar Seni dan Belajar
 - j. Dukungan Pendidikan bagi Siswa Miskin/Berprestasi
 - k. Penanganan Anak Putus Sekolah
 - l. Penanganan Pendidikan bagi Masyarakat Difabel
 - m. Pembangunan/Pemeliharaan TK Milik Desa
2. Sub Bidang Kesehatan
 - a. Penyelenggaraan Pos Kesehatan Desa/Polindes Milik Desa (obat, Insentif, KB)
 - b. Penyelenggaraan Posyandu (Mkn Tambahan, Kls Bumil, Lamsia, Insentif)
 - c. Penyuluhan dan Pelatihan Bidang Kesehatan (Untuk Masy, Tenaga dan Kader)
 - d. Penyelenggaraan Desa Siaga Kesehatan
 - e. Pembinaan Palang Merah Remaja (PMR) Tingkat Desa
 - f. Pengasuhan Bersama atau Bina Keluarga Balita (BKB)
 - g. Pembinaan dan Pengawasan Upaya Kesehatan Tradisional
 - h. Pemeliharaan Sarana Prasarana Posyandu/Polindes/PKD
 - i. Pembangunan/Rehabilitasi/Peningkatan/Pengadaan Sarana/Prasarana Posyand
 - j. Dukungan Penyelenggaraan Poktan, Sarana Prasarana Poktan
 - k. Pembinaan GSIB
 - l. Pengadaan Ambulance Desa

- m. Penyelenggaraan, Pembinaan, dan Pemeliharaan Apotek Hidup dan Toga
 - n. Fasilitasi Forum Kesehatan Desa/Kader Kesehatan
 - o. Penyelenggaraan Promosi Kesehatan dan Gerakan Hidup Bersih dan Sehat
 - p. Fasilitasi Kampung KB
 - q. Pengelolaan PKD/Polindes Milik Desa
 - r. Fasilitasi Pembinaan PPKBD dan Sub PPKBD serta Kader KB Desa
 - s. Fasilitasi Pelaksanaan Pendataan/Updating Data Keluarga
3. Sub Bidang Pekerjaan Umum dan Penataan Ruang
- a. Pemeliharaan Jalan Desa
 - b. Pemeliharaan Jalan Lingkungan Pemukiman/Gang
 - c. Pemeliharaan Jalan Usaha Tani
 - d. Pemeliharaan Jembatan Desa
 - e. Pemeliharaan Prasarana Jalan Desa (Gorong-gorong/ Selokan/ Parit/ Drainase dll)
 - f. Pemeliharaan Gedung/Prasarana Balai Desa/Balai Kemasyarakatan
 - g. Pemeliharaan Pemakaman /Situs Bersejarah/Petilasan Milik Desa
 - h. Pemeliharaan Embung Milik Desa
 - i. Pemeliharaan Monumen/Gapura/Batas Desa
 - j. Pembangunan/Rehabilitas/Peningkatan/Pengerasan Jalan Desa
 - k. Pembangunan/ Rehabilitasi/ Peningkatan/ Pengerasan Jalan Lingkungan Permukiman
 - l. Pembangunan/Rehabilitasi/Peningkatan/Pengerasan Jalan Usaha Tani (Dipilih)
 - m. Pembangunan/Rehabilitasi/Peningkatan/Pengerasan Jembatan Milik Desa (Dipilih)
 - n. Pembangunan/Rehabilitasi/Peningkatan Prasarana Jalan Desa (Gorong, selokan, Parit, Drainase,dll)
 - o. Pembangunan/Rehabilitasi/Peningkatan Balai Desa/Balai Kemasyarakatan (Dipilih)
 - p. Pembangunan/Rehabilitasi/Peningkatan Pemakaman Milik Desa/ Situs Bersejarah
 - q. Pembuatan/Pemutakhiran Peta Wilayah dan Sosial Desa (Dipilih)
 - r. Penyusunan Dokumen Perencanaan Tata Ruang Desa
 - s. Pembangunan/Rehabilitasi/Peningkatan Embung Desa (Dipilih)
 - t. Pembangunan/Rehabilitasi/Peningkatan Monumen/Gapura/Batas Desa (Dipilih)
 - u. Pembangunan/Rehabilitasi/Peningkatan Senderan/Talud/Irigasi
 - v. Pembangunan Pengaman Jalan
 - w. Pembangunan Gedung BUMDesa
 - x. Pembangunan/Pemeliharaan Bendungan Berskala Kecil
 - y. Pembangunan/Pemeliharaan Terminal Desa
 - z. Pembangunan/Pemeliharaan Sarana Prasarana Penerangan Jalan
 - aa. Pembangunan Balai Posyandu
4. Sub Bidang Kawasan Pemukiman
- a. Dukungan Pelaksanaan Program Pembangunan/Rehab Rumah Tidak Layak Huni
 - b. Pemeliharaan Sumur Resapan Milik Desa
 - c. Pemeliharaan Sumber Air Bersih Milik Desa (Mata Air, Penampung Air, Sumur Bor)
 - d. Pemeliharaan Sambungan Air Bersih ke Rumah Tangga (Pipanisasi dll)
 - e. Pemeliharaan Sanitasi Pemukiman (Gorong-gorong, Selokan, Parit diluar Prasarana)
 - f. Pemeliharaan Fasilitas Jamban Umum/MCK Umum dll
 - g. Pemeliharaan Fasilitas Pengelolaan Sampah Desa (Penampungan, Bank Sampah)

- h. Pemeliharaan Sistem Pembuangan Air Limbah (Drainase, Air limbah Rumah Tangga)
 - i. Pemeliharaan Taman/Taman Bermain Anak Milik Desa
 - j. Pembangunan/Rehabilitasi/Peningkatan Sumur Resapan (Dipilih)
 - k. Pembangunan/Rehabilitasi/Peningkatan Sumber Air Bersih Milik Desa (Dipilih)
 - l. Pembangunan/Rehabilitasi/Peningkatan Sambungan Air Bersih ke Rumah Tangga)
 - m. Pembangunan/Rehabilitasi/Peningkatan Sanitasi Permukiman (Dipilih)
 - n. Pembangunan/Rehabilitasi/Peningkatan Fasilitas Jamban Umum/MCK umum, dan Sanitasi
 - o. Pembangunan/Rehabilitasi/Peningkatan Fasilitas Pengelolaan Sampah (Dipilih)
 - p. Pembangunan/Rehabilitasi/Peningkatan Sistem Pembuangan Air Limbah (Dipilih)
 - q. Pembangunan/Rehabilitasi/Peningkatan Taman/Taman Bermain Anak Milik Desa
 - r. Pembangunan dan Pengelolaan Air Bersih ke Rumah Penduduk
5. Sub Bidang Kehutanan dan Lingkungan Hidup
- a. Pengelolaan Hutan Milik Desa
 - b. Pengelolaan Lingkungan Hidup Milik Desa
 - c. Pelatihan/Sosialisasi/Penyuluhan/Penyadaran tentang LH dan Kehutanan (Dipilih)
 - d. Pemanfaatan Lahan Pekarangan
 - e. Reboisasi dan Penanaman Turus Jalan
 - f. Reboisasi Lahan Non Produktif
6. Sub Bidang Perhubungan, Komunikasi dan Informatika
- a. Pembuatan Rambu-rambu di Jalan Desa
 - b. Penyelenggaraan Informasi Publik Desa (Poster, Baliho Dll)
 - c. Pembuatan dan Pengelolaan Jaringan/Instalasi Komunikasi dan Informasi Lokal
 - d. Pemeliharaan Sarana dan Prasarana Transportasi Desa
 - e. Pembangunan/Rehabilitasi/Peningkatan/Pengadaan Sarana & Prasarana Transportasi Desa
 - f. Pembangunan dan Pengembangan Sarana Informasi Desa (C Desa-Pertanahan)
 - g. Pengadaan Alat-alat Komunikasi
 - h. Pengelolaan Pos Teknologi Desa (Posyantek)
7. Sub Bidang Energi dan Sumberdaya Mineral
- a. Pemeliharaan Sarana dan Prasarana Energi Alternatif Desa
 - b. Pembangunan/Rehabilitasi/Peningkatan Sarana & Prasarana Energi Alternatif Desa
 - c. Pengelolaan/Pengembangan Energi Terbarukan
8. Sub Bidang Pariwisata
- a. Pemeliharaan Sarana dan Prasarana Pariwisata Milik Desa
 - b. Pembangunan/Rehabilitasi/Peningkatan Sarana dan Prasarana Pariwisata Milik
 - c. Pengembangan Pariwisata Tingkat Desa
 - d. Promosi Desa Wisata
 - e. Pembentukan Desa Wisata

C. BIDANG PEMBINAAN KEMASYARAKATAN

Adapun anggaran Pembinaan Kemasyarakatan Desa yang akan dilaksanakan Pemerintah Desa Tanurejo dalam Rencana Jangka Menengah Desa (RPJMDes) Tahun 2020 – 2026 antara lain :

1. Sub Bidang Ketenteraman, Ketertiban Umum dan Perlindungan Masyarakat
 - a. Pengadaan/Penyelenggaran Pos Keamanan Desa
 - b. Penguatan & Peningkatan Kapasitas Tenaga Keamanan/Ketertiban oleh Pemdes
 - c. Koordinasi Pembinaan Keamanan, Ketertiban & Perlindungan Masy. Skala Lokal Desa
 - d. Persiapan Kesiapsiagaan/Tanggap Bencana Skala Lokal Desa
 - e. Penyediaan Pos Kesiapsiagaan Bencana Skala Lokal Desa
 - f. Bantuan Hukum Untuk Aparatur Desa dan Masyarakat Miskin
 - g. Pelatihan/Penyuluhan/Sosialisasi kepada Masy. di Bid. Hukum & Pelindungan

2. Sub Bidang Kebudayaan dan Keagamaan
 - a. Pembinaan Group Kesenian dan Kebudayaan Tingkat Desa
 - b. Pengiriman Kontingen Group Kesenian & Kebudayaan (Wakil Desa tkt. Kec/Kab
 - c. Penyelenggaran Festival Kesenian, Adat/Kebudayaan, dan Kegamaan (HUT RI)
 - d. Pemeliharaan Sarana Prasarana Kebudayaan, Rumah Adat dan Kegamaan Milik Desa
 - e. Pembangunan/Rehabilitasi Sarana Prasarana Kebudayaan/Rumah Adat/Keagamaan
 - f. PHBI dan PHBN
 - g. Pembinaan Kesenian Budaya
 - h. Penyelenggaraan BBGRM
 - i. Pengadaan Perlengkapan Kesenian
 - j. Peningkatan Kapasitas melalui Kelompok Kesenian
 - k. Pembangunan Gedung Kesenian

3. Sub Bidang Kepemudaan dan Olahraga
 - a. Pengiriman Kontingen Kepemudaan & Olahraga Sebagai Wakil Desa tkt Kec/Kab
 - b. Penyelenggaraan Pelatihan Kepemudaan Tingkat Desa
 - c. Penyelenggaraan Festival/Lomba Kepemudaan dan Olahraga Tingkat Desa
 - d. Pemeliharaan Sarana dan Prasarana Kepemudaan dan Olahraga Milik Desa
 - e. Pembangunan/Rehabilitasi/Peningkatan Sarana dan Prasarana Kepemudaan & olah raga
 - f. Pembinaan Karangtaruna/Klub Kepemudaan/Olahraga Tingkat Desa
 - g. Pengadaan Sarana dan Prasarana Olahraga

4. Sub Bidang Kelembagaan Masyarakat
 - a. Pembinaan Lembaga Adat
 - b. Pembinaan LKMD/LPM/LPMD
 - c. Pembinaan PKK

- d. Pelatihan Pembinaan Lembaga Kemasyarakatan
- e. Pembinaan Posyandu
- f. Pembinaan KPMD

D. BIDANG PEMBERDAYAAN KEMASYARAKATAN

Adapun anggaran Pemberdayaan Kemasyarakatan Desa yang akan dilaksanakan Pemerintah Desa Tanurejo dalam Rencana Jangka Menengah Desa (RPJMDes) Tahun 2020 – 2026 antara lain :

1. Sub Bidang Kelautan dan Perikanan
 - a. Pemeliharaan Karamba/Kolam Perikanan Darat Milik Desa
 - b. Pemeliharaan Pelabuhan Perikanan Sungai/Kecil Milik Desa
 - c. Pembangunan/Rehabilitasi/Peningkatan Karamba/Kolam Perikanan Darat Milik Desa
 - d. Pembangunan/Rehabilitasi/Peningkatan Pelabuhan Perikanan Sungai/Kecil Milik Desa
 - e. Bantuan Perikanan (Bibit/Pakan/dll)
 - f. Bimtek/Pelatihan/Pengenalan TTG untuk Perikanan Darat/Nelayan
2. Sub Bidang Pertanian dan Peternakan
 - a. Peningkatan Produksi Tanaman Pangan (alat produksi/ pengelolaan/ penggilingan)
 - b. Peningkatan Produksi Peternakan (alat produksi/ pengelolaan/ kandang)
 - c. Penguatan Ketahanan Pangan Tingkat Desa (Lumbung Desa dll)
 - d. Pemeliharaan Saluran Irigasi Tersier/Sederhana
 - e. Pelatihan/Bimtek/Pengenalan Teknologi Tepat Guna untuk Pertanian/Peternak
 - f. Pembangunan Saluran Irigasi Tersier/Sederhana
 - g. Pengadaan/Pembangunan/Pemeliharaan Sarana Prasarana Pertanian dan Peternakan
3. Sub Bidang Peningkatan Kapasitas Aparatur Desa
 - a. Peningkatan Kapasitas Kepala Desa
 - b. Peningkatan Kapasitas Perangkat Desa
 - c. Peningkatan Kapasitas BPD
4. Sub Bidang Pemberdayaan Perempuan, Perlindungan Anak dan Keluarga
 - a. Pelatihan dan Penyuluhan Pemberdayaan Perempuan
 - b. Pelatihan dan Penyuluhan Perlindungan Anak
 - c. Pelatihan dan Penguatan Penyandang Difable (Penyandang Disabilitas)
 - d. Fasilitasi Kegiatan Pengarusutaman Gender
5. Sub Bidang Koperasi, Usaha Mikro Kecil dan Menengah (UMKM)
 - a. Pelatihan Manajemen Koperasi/KUD/UMKM
 - b. Pengembangan Sarana Prasarana Usaha Mikro, Kecil, Menengah dan Koperasi
 - c. Pengadaan Teknologi Tepat Guna Untuk Pengembangan Ekonomi Pedesaan Non Pertanian
 - d. Pengadaan Sarana Promosi Produk Unggulan Desa (Expo Desa)
 - e. Pelatihan TTG untuk Pengembangan Ekonomi Pedesaan Non-Pertanian
 - f. Pembentukan/Pengembangan Produk Unggulan Desa/Kawasan Perdesaan

6. Sub Bidang Dukungan Penanaman Modal
 - a. Pembentukan BUM Desa (Persiapan dan Pembentukan Awal BUMDesa)
 - b. Pelatihan Pengelolaan BUM Desa (Pelatihan yg dilaksanakan oleh Pemdes)
 - c. Penguatan Modal BUMDes
 - d. Dukungan Modal untuk UEDSP
 - e. Pembentukan BUM Desa Bersama (Persiapan dan Pembentukan Awal BUM Desa)
 - f. Pelatihan Pengelolaan BUM Desa Bersama (Pelatihan yang dilaksanakan oleh Desa)

7. Sub Bidang Perdagangan dan Perindustrian
 - a. Pemeliharaan Pasar Desa/Kios Milik Desa
 - b. Pembangunan/Rehab Pasar Desa/Kios Milik Desa
 - c. Pengembangan Industri Kecil Tingkat Desa
 - d. Pembentukan/Fasilitasi/Pelatihan/Pendampingan kelompok usaha ekonomi produktif

BAB VI PENUTUP

Rencana Pembangunan Jangka Menengah Desa Tanurejo (RPJM-Desa) Tahun 2020-2026 merupakan penjabaran rencana pembangunan desa selama 5 (lima) tahun yang menjadi pedoman, landasan, dan rujukan dalam penyusunan Rencana Kerja Pembangunan Desa (RKP-Desa) pada setiap tahunnya. RPJM-Desa ini diharapkan mampu menjadi penyatu langkah dan irama gerakan keseluruhan pemangku kepentingan pembangunan di Desa Tanurejo.

Penyusunan RPJM – Desa berdasarkan hasil Pengkajian Keadaan Desa (PKD) dan mengacu pada Rencana Pembangunan Jangka Menengah Daerah (RPJMD) Kabupaten Temanggung Tahun 2020 – 2026 . hal tersebut adalah dalam rangka menjaga sinergitas pembangunan di wilayah Kabupaten Temanggung.

Program disusun dalam RPJM- Desa ini merupakan kebutuhan prioritas dalam pembangunan Desa Tanurejo .Program – Program pembangunan desa merupakan penerjemahan dari visi dan misi Desa Tanurejo yakni menjadi Desa Tanurejo Yang Agraris Berwawasan Lingkungan, Memiliki Masyarakat Agamis, Berbudaya, Dan Sejahtera Dengan Pemerintahan Yang Bersih”.sebagai desa yang Agraris Berwawasan Lingkungan, Memiliki Masyarakat Agamis, Berbudaya, Dan Sejahtera Dengan Pemerintahan Yang Bersih menuju Desa Tanurejo Tentrem Marem Gandem “ agar program – program pembangunan ini dapat terselenggara dengan baik,secara lebih terperinci dalam RPJM Desa ini dilampirkan uraian program dan kegiatan.

Agar dalam pembangunan desa dapat dilaksanakan secara optimal,memberi manfaat nyata bagi masyarakat sudah tentu seluruh elemen masyarakat dan kelompok yang peduli dengan pembangunan Desa Tanurejo. Perlu bahu-membahu melaksanakan amanat Musyawarah Perencanaan Pembangunan (Musrenbang) RPJM-Desa secara amanah,transparan,dan efektif.

Dalam rangka meningkatkan efektifitas pelaksanaan RPJMDesa Desa Tanurejo tahun 2020-2026 perlu melaksanakan evaluasi tahunan terhadap pencapaian rencana pembangunan yang sudah ditetapkan . Hal – hal yang tercantum dalam RPJM-Desa terkait isu- isu pembangunan desa saat akan dibahas lebih lanjut melalui kajian sesuai kebutuhan pembangunan di desa.

Demikian visi,misi,strategi kebijakan dan program pembangunan Desa Tanurejo yang direncanakan untuk tahun 2020-2026 semoga Tuhan Yang Maha Kuasa memberikan ridho sehingga semua program terealisasi sesuai rencana.

KEPALA DESA TANUREJO

SUMIYATI

LAMPIRAN II
PERATURAN DESA TANUREJO
NOMOR 05 TAHUN 2020
TENTANG
RENCANA PEMBANGUNAN
JANGKA MENENGAH DESA
TANUREJO
TAHUN 2020-2026

- 1) Data Rencana Program dan Kegiatan pembangunan yang akan masuk ke desa Format F.I.1
- 2) Kegiatan Pengkajiaan Keadaan Desa
 - a. Penyeragaman data Desa meliputi :
 - 1) Daftar Sumber daya alam Format F.I.2.1
 - 2) Daftar Sumber daya Manusia Format F.I.2.2
 - 3) Daftar Sumber daya Pembangunan F.I.2.3
 - 4) Daftar Sumber daya Budaya Format F.I.2.4
 - b. Penggalan Gagasan Masyarakat
 - 1) Rekapitulasi usulan rencana kegiatan Desa dari dusun dan /atau kelompok masyarakat Format (F.I.3)
 - 2) Daftar gagasan Dusun /Kelompok Format (F.I.3.1)
 - 3) Sketsa Desa Format (F.I.3.1.a)
 - 4) Kalender Musim Format (F.I.3.1.b)
 - 5) Bagan Kelembagaan Format (F.I.3.1.c)
 - c. Penyusunan Laporan hasil Pengkajian Keadaan desa dengan format :
 1. Berita acara hasil pengkajian keadaan desa (Format F.I.4)
 2. Laporan hasil pengkajian keadaan desa (Format F.I.4.1)
 - d. Hasil Kesepakatan Musdes dituangkan dalam :
 1. Berita acara penyusunan RPJM Desa melalui musyawarah Desa (Format F.I.5).
 2. Rancangan RPJMDesa (Format F.I.6).
 3. Berita acara tentang hasil penyusunan rancangan RPJMDesa sesuai dengan (Format F.I.7) dengan memperhatikan:
 - a. Hasil penyusunan rancangan RPJMDesa dituangkan dalam berita acara dilampiri dokumen rancangan RPJMDesa dan disampaikan kepada Kepala Desa,
 - b. Kepala desa memeriksa dokumen rancangan RPJMDesa.
 - c. Dalam hal kepala desa belum menyetujui rancangan RPJMDesa ,Tim penyusun RPJMDesa melakukan perbaikan berdasarkan arahan Kepala desa.
 - d. Dalam hal rancangan RPJMDesa telah disetujui oleh Kepala desa ,dilaksanakan Musrenbangdes.

DAFTAR RENCANA PROGRAM DAN KEGIATAN
PEMBANGUNAN KABUPATEN YANG MASUK KE DESA

DESA :TANUREJO
KECAMATAN :BANSARI
KABUPATEN :TEMANGGUNG
PROVINSI :JAWA TENGAH

NO	Program /Kegiatan	SKPD pengelola program/kegiatan	Lokasi kegiatan(Dusun/RT/RW)	Volume	Satuan	Pagu Dana (Rp)
1.	Pembangunan senderan jalan Mojosari – tanurejo-watukumpul	Dinas Pekerjaan Umum	Barat Desa	815,2	M ³	505.862.500
2.	Pembangunan Jembatan Kali Besi	Dinas Pekerjaan Umum	Barat Desa	8 x 6	M ²	105.600.000
3.	Rehap Jembatan Sigamblok	Dinas Pekerjaan Umum	Barat Desa	8 x 6	M ²	72.000.000
4.	Pembangunan Jalan Usaha Tani	Dinas Pekerjaan Umum	Tanurejo Gondangan	P.1000 m ,L.40m ,T.5m,	M ²	110.000.000
5.	Pembangunan Lanjutan Jalan Usaha Tani	Dinas Pertanian	Tanurejo – Kali Gawe	P.700 m ,L.40m ,T.5m	M ²	1.500.000.000
6.	Pembangunan Terminal Kawasan Eduwisata da terminal Transportasi Umum	Kementrian Desa ,PDTT RI Ditjen SDA	Desa Tanurejo	1	Paket	1.000.000.000
7.	Pengutan Kasitas Pengurus BUMDESma dan BKAD	Dinpermadesduk capil	Desa Tanurejo	1	Paket	5.000.000
8.	Pelatihan manajemen Pariwisata	Dinbudpar	Desa Tanurejo	1	Paket	6.700.000
9.	Pelatihan Budaya Holtikultura dari Penanaman sampai pasca panen dan penanganan hama penyakit	Dintanpangan	Desa Tanurejo	1	Paket	3.850.000
10.	Bantuan Modal Usaha BUMDesa Bersama	Kementrian Desa,PDT & Transmigrasi	Desa Tanurejo	1	paket	25.000.000
11.	Peningkatan Kapasitas Pengurus BUMDesa Bersama	Dinpermades	Desa Tanurejo	1	Paket	4.000.000
12.	Pelatihan Manajemen Pemasaran dan	Dinperindagkop UKM	Desa Tanurejo	1	Paket	4.000.000

	Digital Marketing					
13.	Pelatihan Pengelolaan sampah	DLH	Desa Tanurejo	1	Paket	4.000.000
14.	Pemasangan LPJU dan Petunjuk Jalan	DPUPKP	Desa Tanurejo	1	Paket	85.000.000
15.	Pelatihan Instruktur Outbond	Pemerintah Desa	Desa Tanurejo	1	Paket	5.000.000
16.	Pembangunan Area Pemancingan dan Kuliner	Pemerintah Desa	Desa Tanurejo	1	Paket	200.000.000
17.	Pembangunan Terminal kawasan Eduwisata, terminal Transportasi umum dan sarpras (Pusat Informasi ,Peta Wisata ,Pusat keamanan ,ATM Center,rest Area,MCK dan Musholla)	Kementrian Desa,PDTT RI Ditjen SDA	Desa Tanurejo	1	Paket	1.500.000.000
18.	Pelatihan Budidaya Ternak Ikan dan bantuan Bibit Ikan	Dinas Peternakan dan perikanan	Desa Tanurejo	1	Paket	50.000.000
19.	Pembangunan TPS dan Penyediaan sarana Angkutan sampah	DLH	Desa Tanurejo	1	Paket	20.000.000

Mengetahui
Kepala Desa Tanurejo

SUMIYATI

Tanurejo,.....2020
Ketua Tim Penyusun RPJM Desa

PRASETYO LAKSONO

DAFTAR SUMBER DAYA ALAM

DESA :TANUREJO
 KECAMATAN :BANSARI
 KABUPATEN :TEMANGGUNG
 PROVINSI :JAWA TENGAH

NO	Uraian Sumber Daya Alam	Volume	Satuan
1	Lahan Persawahan	24,4	Ha
2	Mata Air	5	Buah
3	Tanaman Perkebunan Kopi	0,11	Ha
4	Tanaman Perkebunan Jambu	0,8	Ha
5	Tanaman Perkebunan Tembakau	44,41	Ha

Mengetahui
 Kepala Desa Tanurejo

Tanurejo,.....2020
 Ketua Tim Penyusun RPJM Desa

SUMIYATI

PRASETYO LAKSONO

DAFTAR SUMBER DAYA MANUSIA

DESA :TANUREJO
 KECAMATAN :BANSARI
 KABUPATEN :TEMANGGUNG
 PROVINSI :JAWA TENGAH

NO	Uraian Sumber Daya Manusia (SDM)	Volume	Satuan
1	Penduduk dan Keluarga		
	b. Jumlah Penduduk Laki – Laki	434	Orang
	ii. Jumlah Penduduk Perempuan	444	Orang
	iii. Jumlah Keluarga	278	Keluarga
2	Sumber Penghasilan Utama Penduduk		
	a. Pertanian	210	Keluarga
	b. Perkebunan jambu	3	Orang
	c. Perikanan	10	Orang
	iv. Perdagangan Warung Kelontong	20	Orang
	v. Pedagang Sayur	6	Orang
	vi. Pedagang tembakau	2	Orang
	vii. Jasa reparasi	2	Orang
	viii. Jasa meubelir / las	4	Orang
	ix. Jasa tukang cukur	1	Orang
	x. Jasa tukang batu	14	Orang
	xi. Jasa kerajinan bambu	3	Orang
	xii. Jasa keranjang tembaku	2	Orang
	xiii. Jasa tukang gigi	1	Orang
	xiv. Pertenakan kambing	3	Orang
	xv. Pertenakan Kelinci	2	Orang
	xvi. Jasa EO dan Rias Pengantin	1	Orang
	xvii. Jasa konveksi dan jahit	2	orang
	xviii. Jasa Pembibitan Pertanian	2	orang
	xix. Guru	11	orang
	xx. Bidan	1	Orang
3	Tenaga Kerja Berdasarkan Latar belakang Pendidikan		
	a. Lulusan S1 Keatas	16	Orang
	l. Lulusan SLTA	87	Orang
	m. Lulusan SLTP	118	Orang
	n. Lulusan SD	229	Orang

	o. Tidak Tamat SD/Tidak Sekolah	209	Orang
--	---------------------------------	-----	-------

Mengetahui
Kepala Desa Tanurejo

Tanurejo,.....2020
Ketua Tim Penyusun RPJM Desa

SUMIYATI

PRASETYO LAKSONO

DAFTAR SUMBER DAYA PEMBANGUNAN

DESA :TANUREJO
 KECAMATAN :BANSARI
 KABUPATEN :TEMANGGUNG
 PROVINSI :JAWA TENGAH

NO	Uraian Sumber Daya Pembangunan	Volume	Satuan
1	Aset Prsarana Umum		
	a. Jalan	1.370	Meter
	b. Jembatan	7	Buah
2	Aset Pasarana Pendidikan		
	a. Gedung Paud	1	Buah
	b. Gedung TK	0	Buah
	c. Gedung SD	1	Buah
	d. Taman Pendidikan Al- Qur`an	0	Buah
3	Aset Prasarana Kesehatan		
	a. Posyandu	2	Buah
	b. Polindes	1	Buah
	c. MCK	0	Buah
	d. Sarana Air Bersih	1	Buah
	e. Posbindu		
4	Aset Prasarana Ekonomi		
	a. Pasar Desa	0	Buah
	b. Tempat Pelelangan Ikan	0	Buah

Mengetahui
 Kepala Desa Tanurejo

Tanurejo,.....2020
 Ketua Tim Penyusun RPJM Desa

SUMIYATI

PRASETYO LAKSONO

DAFTAR SUMBER DAYA SOSIAL BUDAYA

DESA :TANUREJO
 KECAMATAN :BANSARI
 KABUPATEN :TEMANGGUNG
 PROVINSI :JAWA TENGAH

NO	Uraian Sumber Daya Sosial Budaya	Jumlah	Satuan
1	Kesenian Maulud	7	Kelompok
2	Rebana "Nurul Chasnah"	1	Kelompok
3	Kuda Lumping "Madyo Laras"	1	Kelompok
4	Seni Tari Topeng Ireng "Tanu Rimba"	1	Kelompok
5	Kelompok Kesenian Tiap RT .01/01 (Sekar Budoyo Manunggal)	1	Kelompok
6	Kelompok Kesenian Tiap RT .02/01 (Qosidah Bakhira Nada)	1	Kelompok
7	Kelompok Kesenian Tiap RT .03/01 (Kelompok seni Kudalumping Sekar Arum)	1	Kelompok
8	Kelompok Kesenian Tiap RT .01/02 (Kelompok seni wulan Sunu Sekar Panuntun)	1	Kelompok
9	Kelompok Kesenian Tiap RT .02/02 (Kelompok seni Angklung Bambu Satrio Sejati)	1	Kelompok
10	Kelompok Kesenian Tiap RT .03/02 (Kelompok Seni Tari soreng Wijaya Kusuma)	1	Kelompok
11	Kelompok Kesenian Tiap RT .04/02 (Kelompok Seni Warok Putri Cantik Sekar Ayu)	1	Kelompok
12	Drumband "Satria Manunggal Jaya"	1	Kelompok

Mengetahui
Kepala Desa Tanurejo

Tanurejo,.....2020
Ketua Tim Penyusun RPJM Desa

SUMIYATI

PRASETYO LAKSONO

REKAPITULASI USULAN RENCANA KEGIATAN PEMBANGUNAN DESA

DESA :TANUREJO
 KECAMATAN :BANSARI
 KABUPATEN :TEMANGGUNG
 PROVINSI :JAWA TENGAH

No	Gagasan Kegiatan	Lokasi Kegiatan	Perkiraan Volume	Satuan	Penerima manfaat		
					Laki-laki	Perempuan	A-RTM
A	Penyelenggaraan Pemerintah Desa						
1	Pelatihan Cara Pengoperasian *Komputer	Kantor Desa		Keg	8	1	0
2	Pengadaan sarana dan Prasarana Internet Desa	Kantor Desa		Keg	434	444	48
3	Penetapan dan Penegasan batas Desa	Desa		Keg	434	444	48
4	Pendataan Desa	Desa		Keg	434	444	48
5	Pendataan Potensi Desa	Desa		Keg	434	444	48
6	Penyusunan tata ruang Desa	Desa		Keg	434	444	48
7	Belanja Modal Pemerintah Desa	Desa		Keg	434	444	48
8	Pelayanan Administarasi Desa	Kantor Desa		Keg	434	444	48
9	Pengembangan Sistem administrasi dan Informasi desa	Kantor Desa		Keg	434	444	48
10	Penegembangan tata ruang dan dan Peta Sosial desa	Desa		Keg	434	444	48
11	Pembentukan BPD	Kantor Desa		Keg	5	0	0

12	Peningkatan kapasitas Aparatur Pemerintah Desa	Kantor Desa		Keg	8	1	0
13	Pembentukan dan Pengelolaan BUMDes	BUMDes		Keg	6	4	0
14	Penetapan APBDes	Desa		Keg	434	444	48
15	Penetapan Peraturan Desa	Desa		Keg	434	444	48
16	Pengolahan Arsip Desa	Kantor Desa		Keg	434	444	48
17	Penyelenggaraan Siltap, Tunjangan dan Operasional Pemerintah Desa	Pemerintah Desa		Keg			
18	Penyelenggaraan Pemilihan Kepala Desa	Pemerintah Desa		keg			
19	Peyelenggaraan Pengisian Perangkat Desa	Pemerintah Desa		keg			
B	Pembangunan Desa						
1	Pembangunan Gorong – Gorong JUT	JUT Kidul Omah			102	12	7
2	Pembangunan Saluran Irigasi Sigamblok	Sigamblok			434	444	48
3	Pembangunan Plat Deker	Rt.01/01 – sawah kidol omah			72	65	2
4	Pembangunan Lanjutan JUT	JUT Kidul Omah			434	444	48
5	Pembangunan TPA sampah baru	Sijonggol			434	444	48
6	Pembangunan Kantor Desa	Kantor Desa			434	444	48
7	Pembangunan Kantor Kelembagaan Desa	Kantor Desa			434	444	48
8	Pembangunan Lanjutan Jalan Tanurejo – Depokharjo	Tanurejo – Depokharjo			35	54	6

9	Pembangunan JUT Sibumen – Sijinggring	Sibumen – Sijinggring			43	56	2
10	Pembangunan JUT Sigunung	Sigunung			434	444	48
11	Pemeliharaan Jalan Tanurejo – Ringinanom	Tanurejo – Ringinanom			434	444	48
12	Pembangunan senderan Pengaman Jalan Sigamblok – kalibesi	Sigamblok – kalibesi			434	444	48
13	Pembangunan Gerbang Desa/Gapuro Desa permanen	Lapangan Desa			434	444	48
14	Pembangunan Poskamling dan Portal Batas Desa permanen	Jalan Masuk Desa			43	12	3
15	Pembangunan Saluran Irigasi Kali dalangan bawah – Sidumung Kidol	Kali dalangan Bawah – Sidumung Kidol			21	23	1
16	Pembangunan Irigasi Kali Pakisan	Kali Pakisan			0	0	48
17	Pembangunan Rumah Tidak Layak Huni (RTLH)	RTLH			45	23	4
18	Pembangunan Kantin SD	SD Tanurejo			434	444	48
19	Pengadaan Penerangan Jalan Desa	Desa			60	1	0
20	Pembangunan Kandang ternak Komunal	Desa			434	444	48
21	Pembangunan Kios Desa	Lapangan desa			43	46	7
22	Pembangunan Lanjutan Sidumung Lor & Sidumung Kidol	Sidumung Lor & Kidol			0	0	48
23	Pembangunan Jamban Keluarga	RTM Desa			434	444	48
24	Penanaman Turus Jalan Desa	Jalan desa			434	444	48

25	Pengadaan Hidran Air /Alat pemadam Kebakaran	Desa			434	444	48
26	Pengadaan Alat Driil Mesin	Makam			434	444	48
27	Pembangunan Sederan Pengaman makam	Makam			47	6	5
28	Pengadaan Tempat Organik dan Anorganik	Rumah Masyarakat			434	444	48
29	Kegiatan Pencegahan Penularan wabah covid 19	Desa			7	0	0
30	Pembangunan jalan Si sengon	Sisengon			434	444	48
31	Pembangunan Musola	Rt.02/01			434	444	48
32	Pembangunan penyempurnaan gedung Balai Desa	Balai Desa			47	35	8
33	Pembangunan Jalan Tembus Rt.01/01 sampai Rt.02/01	Rt.01/01 Sampai Rt.02/01			23	32	13
34	Penamhan PAL Listrik	RT.03/01			23	5	7
35	Pembangunan gorong - gorong Rt/.03 Rw.01	RT.03/01			24	8	1
36	Pembangunan Kali Lempong	Kali lempong			14	26	6
37	Pembangunan Mushola RT.03 Rw..01	RT.03/01			32	7	3
38	Perawatan Irigasi Sicurug dan Kali Suren	Sicurug dan Kali Suren			434	444	48
39	Pengadaan Perlengkapan Seni Maulud	Seni Maulud			30	31	4
40	Pengadaan Tani Pekarangan	PKK			4	7	3
41	Pengadaan Sarana dan Prasarana Bermain anak	Lapangan Desa			434	444	48
42	Pembangunan Saluran SPAL terpadu	Desa			102	12	7

43	Pembanguna Anggel Pengaman JUT Sidumung Lor & kidol	Sidumung Lor & kidol			23	23	13
44	Pembangun Jembatan Sisengon	Sisengon			5	8	12
45	Pengadaan Penerangan ke Makam	Makam			434	444	48
46	Pembangunan JUT Kali Dalangan - Si Sengon	Kali Dalangan - Si Sengon			23	10	8
47	Pembangunan Gapuro Makam	Desa			434	444	48
48	Pembangunan Irigasi Siweden - Sisilo	Siweden - Sisilo			23	12	7
49	Pembangunan Sepereng - Sidumung	Sepereng - Sidumung			24	31	2
50	Pengadaan PAMSIMAS	Makam			434	444	48
51	Pengerasan Jalan Utara Desa	Utara Desa			201	119	7
52	Pembangunan Pembenahan Saluran PAMSIMAS	Pamsimas			434	444	48
53	Pembangunan JUT Sigamblok - Sigunung	Sigamblok - Sigunung			34	12	7
54	Pembangunan JUT Tugu - Sirejeng	Tugu - Sirejeng			21	3	4
55	Pembangunan JUT Kali suren - Sicuruk	Kali suren - Sicuruk			43	4	5
56	Pembangunan JUT Kidol Umah - Sijinggring	Kidol Umah - Sijinggring			211	21	2
57	Optimalisasi pengelolaan sampah di area TPA sampah	TPA sampah			434	444	48
58	Pengadaan Papan Informasi di semua RT di Desa Tanurejo	Semua RT di Desa			434	444	48
59	Perbaikan cungkup Makam Desa	Makam			434	444	48

60	Pembuatan Rumah Produksi desa	Rt.02/01			60	0	4
61	Pembangunan Perbaikan Kolam Perikanan	Kolam perikanan			60	0	4
62	Pengadaan Pasar Desa	Lapangan Desa			434	444	48
63	Bantuan Kepada Kelompok seni dan budaya	Kelompok seni dan budaya			434	444	48
64	Pelatihan ternak Burung Puyuh	Warga Desa			60	3	1
65	Pembangunan Tempat budidaya Burung Puyuh.	Rt.02/01			43	6	4
66	Penyediaan Obat Penanggulangan Hama pertanian	Pertanian			60	0	35
67	Pengadaan alat semprot Rumput	Desa			15	14	5
68	Pembangunan Anggel Pengaman Sigunung	Sigunung			34	5	7
69	Betonisasi Jalan Rt.03/01 s/d Rt.03/02p	Rt.03/01 s/d Rt.03/02			231	76	34
70	Pembangunan Tempat sampah	Rt.02 Rw.02			434	444	48
71	Pengadaan Sarana dan Prasarana Masjid	Masjid			434	444	48
72	Pembangunan Saluran Irigasi sebelah barat SD	Sebelah barat SD			32	34	2
73	Pembangunan bak penampung sampah Sebelah selatan lapangan	Sebelah selatan Lapangan			34	56	4
74	Pembangunan pagar Keliling TPS Sampah	TPS Sampah			434	444	48
75	Pengadaan alat pengangkut sampah	Pengurus Sampah			434	444	48

76	Pengadaan Rambu – Rambu Lalulintas Desa	Sebelah pembibitan & Depan SD			434	444	48
77	Pengadaan sarana dan Prasarana Bermain Anak	Lapangan Desa			434	444	48
78	Pelatihan Ketrampilan /Kerajinan Elektro dan menjahit	Warga			34	12	4
79	Pembangunan senderan jalan RT.03/02 – Rt.04/02.	RT.03/02 – Rt.04/02			231	232	32
80	Pelebaran dan Pembangunan Betonisasi jalan Belakang SD	Belakang SD			23	45	2
81	Pembangunan Gedung TPQ	Desa			211	231	37
82	Pembentukan Lembaga bantuan Hukum Desa	Desa			434	444	48
83	Pembangunan JUT Siglutuk	Siglutuk			23	25	3
84	Pembinaan Kesenian Maulud nabi masih minim	Kesenian Maulud Nabi			434	444	48
85	Pembinaan Kesenian dan Budaya Tiap RT	Kesenian dan Budaya Tiap RT			434	444	48
86	Pembangunan Pavingisasi Jalan Desa dan Gang – gang kecil di Desa	Desa			434	444	48
87	Pembangunan Penambahan Tempat sampah	Rt.04 Rw.02			36	54	6
88	Pembangunan Jalan Tembus Tanurejo – watukumpul	Rt.03/01 – Watukumpul			434	444	48
89	Pembangunan saluran Irigasi	Kali Lempong – Kali Gondangan			32	45	8
90	Program Desa Aman Pangan (Tani	Kelompok Tani			434	444	48

	Pekarangan & Ketahanan Pangan)						
91	Program Internet Desa	Desa			434	444	48
92	Pembangunan Gudang Desa	Desa			434	444	48
93	Pengadaan Alat Kesehatan	Desa			434	444	48
94	Pogram kesehatan masyarakat	Masyarakat Desa			434	444	48
95	Program Pertanian Berbasis Tekhnologi	Kelompok Tani			60	0	19
96	Pengembangan desa wisata	Desa			434	444	48
C	Pembinaan Masyarakat						
1	Pembinaan LPMD	LPMD		Kegiata n	9	1	-
2	Pembinaan KARANG TARUNA	KARANG TARUNA		Kegiata n	26	0	-
3	Pembinaan PKK	PKK		Kegiata n	0	32	-
4	Pembinaan RT/RW	RT/RW		Kegiata n	7	0	-
5	Pembinaan Gapoktan	Gapoktan		Kegiata n	60	0	-
6	Pembinaan Kelompok Yasinan	Kelompok Yasinan		Lemba ga	210	210	-
7	Pembinaan Anak Dan Remaja	Anak Dan Remaja		Lemba ga	60	20	-
10	Peningkatan Operasional TPQ	TPQ			0	3	0
11	Peningkatan Honorarium Guru PAUD	Guru PAUD			56	5	3
12	Peningkatan Kegiatan adat Istiadat Desa	Desa			41	32	5
13	Peningkatan Pembinaan Linmas	Linmas			23	0	5
14	Pembentukan Satgas Tangga Siaga Bencana	Desa			23	0	5
15	Peningkatan Pelatihan Linmas	Linmas			21	0	5
16	Sosialisasi Penanganan	Remaja			231	32	5

	Kenakalan Remaja						
17	Pembinaan Kesenian Maulud nabi masih minim	Kesenian Maulud Nabi			231	243	34
18	Pembinaan Kesenian dan Budaya Tiap RT	Kesenian dan Budaya Tiap RT			434	444	48
D	Pemberdayaan Masyarakat						
1	Bantuan Modal safrodi	Gapoktan	40	Jenis	60	0	-
2	Bantuan Bibit tanaman buah	Gapoktan	10	Jenis	60	0	-
3	Pengadaan tanaman Penghijauan	Gapoktan	15	Paket	60	0	-
4	Reboisasi	Gapoktan	15	Paket	60	0	-
5	Bantuan Modal Pembuatan Pakan ternak	Gapoktan	15	Paket	60	0	-
6	Pembinaan PHBI	Desa	3	Kegiatan	500	200	-
7	Pengadaan Alat pemotong Rumput	Desa			10	4	3
8	Optimalisasi Kegiatan BUMDes	BUMDes			43	4	6
9	Pelatihan Peningkatan Kapasitas Masyarakat di Bidang UMKM	UMKM			60	0	43
10	Pelatihan Peningkatan Kapasitas Masyarakat di Bidang Pertanian	GAPOKTAN dan Kelompok Tani			23	34	6
11	Program Desa Ramah Anak	Anak			6	2	0
12	Optimalisasi pengelolaan sampah di area TPA sampah	TPA sampah			434	444	
13	Peningkatan Kinerja Kelembagaan Desa	Kelembagaan Desa			18	0	2
14	Pembangunan Peningkatan SDM (Sumber Daya Manusia)	Desa			35	37	5

15	Pelatihan Ketrampilan /Kerajinan Rumah Tangga.	Warga			434	444	48
16	Pelatihan komputer bagi kelembagaan	Kelembagaan Desa			56	3	1
17	Pelatihan Kelompok Tani	Kelompok Tani			60	0	24
18	Kegiatan Pengelolaan Hasil pertanian	Warga Desa			60	0	4
19	Pengadaan pelatihan Keterampilan	Remaja		Kegiatan	50	20	V
21	Penanganan warga yang mengalami Gangguan Jiwa	Warga		Orang	1	1	V
22	Penyuluhan terhadap pentingnya kesehatan	Warga		Orang	400	300	-
23	Pembentukan Panitia Pengelola Irigasi	Kepengurusan Irigasi		Orang	30	0	-
24	Pelatihan Pertanian	Pertanian		KK	100	0	-
25	Pemberdayaan Fakir Miskin, Komunitas Adat Terpencil (KAT) dan Penyandang Masalah Sosial (PMKS)	RTM		KK	25	5	-
26	Pelatihan Pembuatan Fermentasi Pakan ternak	Gapoktan		Anggota	60	0	-
27	Peningkatan Produksi Hasil Pertanian	Gapoktan		Anggota	60	0	-
28	Peningkatan Produksi Hasil Peternakan	Gapoktan		Anggota	60	0	-
29	Peningkatan Produksi Hasil Perikanan	Gapoktan		Anggota	60	0	-
30	Peningkatan Ekonomi masyarakat	Masyarakat		Orang	400	300	-
31	Perlindungan dan Konservasi Sumber daya alam	Desa		Titik	20	30	-

32	Sosialisasi Kepada Masyarakat untuk yang mempunyai mobil untuk hati-hati di jalan desa	Pedagang		Orang	10	0	-
33	Fasilitasi kelompok – kelompok masyarakat melalui Kelompok Kesenian Rebana	Rebana		Anggota	8	12	-
34	Fasilitasi kelompok – kelompok masyarakat melalui Kelompok Kesenian Kuda Lumping	Rebana		Anggota	49	11	-
35	Fasilitasi kelompok – kelompok masyarakat melalui Kelompok Kesenian Maulud	Rebana		Anggota	8	12	-
36	Pelatihan ternak Burung Puyuh	Peternak		Anggota	20	0	-

Mengetahui
Kepala Desa Tanurejo

Tanurejo,.....2020
Ketua Tim Penyusun RPJM Desa

SUMIYATI

PRASETYO LAKSONO

DAFTAR GAGASAN DUSUN TANUREJO I

DESA :TANUREJO
 KECAMATAN :BANSARI
 KABUPATEN :TEMANGGUNG
 PROVINSI :JAWA TENGAH

No	Gagasan Kegiatan	Lokasi Kegiatan	Perkiraan Volume	Satuan	Penerima manfaat		
					Laki-laki	Perempuan	A-RTM
1	Pembangunan Gorong – Gorong JUT	JUT Kidul Omah			102	12	7
2	Pembangunan Saluran Irigasi Sigamblok	Sigamblok			434	444	48
3	Pembangunan Plat Deker	Rt.01/01 – sawah kidol omah			72	65	2
4	Pembangunan TPA sampah baru	Sijonggol			434	444	48
5	Pembangunan Kantor Desa	Kantor Desa			434	444	48
6	Pembangunan Kantor Kelembagaan Desa	Kantor Desa			434	444	48
7	Pembangunan Lanjutan Jalan Tanurejo – Depokharjo	Tanurejo – Depokharjo			434	444	48
8	Pembangunan JUT Sibumen – Sijinggring	Sibumen – Sijinggring			35	54	6
9	Pembangunan JUT Sigunung	Sigunung			43	56	2
10	Pemeliharaan Jalan Tanurejo – Depokharjo	Tanurejo – Ringinom			434	444	48
11	Pembangunan senderan Pengaman Jalan Sigamblok – kalibesi	Sigamblok – kalibesi			434	444	48
12	Pembangunan Gerbang	Lapangan Desa			434	444	48

	Desa/Gapuro Desa permanen						
13	Pembanguna n Poskamling dan Portal Batas Desa permanen	Jalan Masuk Desa			434	444	48
14	Pembanguna n Saluran Irigasi Kali dalangan bawah – Sidumung Kidol	Kali dalangan Bawah – Sidumung Kidol			43	12	3
15	Pembanguna n Irigasi Kali Pakisan	Kali Pakisan			21	23	1
16	Pembanguna n Rumah Tidak Layak Huni (RTLH)	RTLH			0	0	48
17	Pembanguna n Kantin SD	SD Tanurejo			45	23	4
18	Pengadaan Penerangan Jalan Desa	Desa			434	444	48
19	Pembanguna n Kandang ternak Komunal	Desa			60	1	0
20	Pembanguna n Kios Desa	Lapangan desa			434	444	48
21	Pembanguna n Lanjutan Sidumung Lor & Sidumung Kidol	Sidumung Lor & Kidol			43	46	7
22	Pembanguna n Jamban Keluarga	RTM Desa			0	0	48
23	Penanaman Turus Jalan Desa	Jalan desa			434	444	48
24	Pengadaan Hidran Air /Alat pemadam Kebakaran	Desa			434	444	48
25	Pengadaan Alat Dril Mesin	Makam			434	444	48
26	Pembanguna n Senderan Pengaman makam	Makam			434	444	48
27	Pengadaan Alat	Desa			47	6	5

	pemotong Rumput						
28	Optimalisasi Kegiatan BUMDes	BUMDes			10	4	3
29	Pelatihan Peningkatan Kapasitas Masyarakat di Bidang UMKM	UMKM			43	4	6
30	Pelatihan Peningkatan Kapasitas Masyarakat di Bidang Pertanian	GAPOKTAN dan Kelompok Tani			60	0	43
31	Program Desa Ramah Anak	Anak			23	34	6
32	Optimalisasi pengelolaan sampah di area TPA sampah	TPA sampah			6	2	0
33	Pengadaan Tempat Organik dan Anorganik	Rumah Masyarakat			434	444	
34	Kegiatan Pencegahan Penularan wabah covid 19	Desa			434	444	48
35	Peningkatan Operasional RT /RW	RT/RW			7	0	0
36	Peningkatan Operasional TPQ	TPQ			47	6	8
37	Peningkatan Honorarium Guru PAUD	Guru PAUD			0	3	0
38	Peningkatan Kinerja Kelembagaan Desa	Kelembagaan Desa			56	5	3
39	Peningkatan Pembinaan Karang Taruna	Karang Taruna			18	0	2
40	Peningkatan Kegiatan adat Istiadat Desa	Desa			434	444	48
41	Pembangunan jalan Sisengon	Sisengon			41	32	5
42	Pembangunan Peningkatan	Desa			434	444	48

	SDM (Sumber Daya Manusia)						
43	Pembangunan Musola	Rt.02/01			35	37	5
44	Pembangunan penyempurnaan gedung Balai Desa	Balai Desa			434	444	48
45	Pembangunan Jalan Tembus Rt.01/01 sampai Rt.02/01	Rt.01/01 Sampai Rt.02/01			47	35	8
46	Penamhan PAL Listrik	RT.03/01			23	32	13
47	Pembangunan gorong – gorong Rt/.03 Rw.01	RT.03/01			23	5	7
48	Pembangunan Kali Lempong	Kali lempong			24	8	1
49	Pembangunan Mushola RT.03 Rw..01	RT.03/01			14	26	6
50	Perawatan Irigasi Sicurug dan Kali Suren	Sicurug dan Kali Suren			32	7	3
51	Pengadaan Perlengkapan Seni Maulud	Seni Maulud			434	444	48
52	Pengadaan Tani Pekarangan	PKK			30	31	4
53	Pelatihan Ketrampilan /Kerajinan Rumah Tangga.	Warga			4	7	3
54	Pengadaaan Sarana dan Prasarana Bermain anak	Lapangan Desa			434	444	48
55	Pembangunan Saluran SPAL terpadu	Desa			434	444	48

Mengetahui
Desa
Kepala Desa Tanurejo

Tanurejo,.....2020
Ketua Tim Penyusun RPJM

SUMIYATI

PRASETYO LAKSONO

DAFTAR GAGASAN DUSUN TANUREJO II

DESA :TANUREJO
 KECAMATAN :BANSARI
 KABUPATEN :TEMANGGUNG
 PROVINSI :JAWA TENGAH

No	Gagasan Kegiatan	Lokasi Kegiatan	Perkiraan Volume	Satuan	Penerima manfaat		
					Laki-laki	Perempuan	A - RT M
1	Pembanguna Anggel Pengaman JUT Sidumung Lor & kidol	Sidumung Lor & kidol			23	23	13
2	Pembangun Jembatan Sisengon	Sisengon			5	8	12
3	Pengadaan Penerangan ke Makam	Makam			434	444	48
4	Pembangunan JUT Kali Dalangan - Si Sengon	Kali Dalangan - Si Sengon			23	10	8
5	Pembangunan Gapuro Makam	Desa			434	444	48
6	Pembangunan Irigasi Siweden - Sisilo	Siweden - Sisilo			23	12	7
7	Pembangunan Sepereng - Sidumung	Sepereng - Sidumung			24	31	2
8	Pengadaan PAMSIMAS	Makam			434	444	48
9	Pengerasan Jalan Utara Desa	Utara Desa			201	119	7
10	Pembangunan Pembenahan Saluran PAMSIMAS	Pamsimas			434	444	48
11	Pembangunan JUT Sigamblok - Sigunung	Sigamblok - Sigunung			34	12	7
12	Pembangunan JUT Tugu - Sirejeng	Tugu - Sirejeng			21	3	4
13	Pembangunan JUT Kali suren - Sicuruk	Kali suren - Sicuruk			43	4	5

14	Pembangunan JUT Kidol Umah – Sijinggring	Kidol Umah – Sijinggring			211	21	2
15	Peningkatan Pembinaan Linmas	Linmas			23	0	5
16	Pembentukan Satgas Tangga Siaga Bencana	Desa			23	0	5
17	Sosialisasi Penanganan Kenakalan Remaja	Remaja			234	211	46
18	Pelatihan komputer bagi kelembagaan	Kelembagaan Desa			56	3	
19	Pelatihan Kelompok Tani	Kelompok Tani			60	0	24
20	Optimalisasi pengelolaan sampah di area TPA sampah	TPA sampah			434	444	48
21	Pengadaan Papan Informasi di semua RT di Desa Tanurejo	Semua RT di Desa			434	444	48
22	Perbaikan cungkup Makam Desa	Makam			434	444	48
23	Pembuatan Rumah Produksi desa	Rt.02/01			60	0	4
24	Pembangunan Perbaikan Kolam Perikanan	Kolam perikanan			60	0	4
25	Pengadaan Pasar Desa	Lapangan Desa			434	444	48
26	Bantuan Kepada Kelompok seni dan budaya	Kelompok seni dan budaya			434	444	48
27	Pelatihan ternak Burung Puyuh	Warga Desa			60	3	1
28	Pembangunan Tempat budidaya Burung Puyuh.	Rt.02/01			43	6	4
29	Penyediaan Obat Penanggulang	Pertanian			60	0	35

	an Hama pertanian						
30	Pengadaaan alat semprot Rumput	Desa			15	14	5
31	Pembanguna Anggel Pengaman Sigunung	Sigunung			34	5	7
32	Betonisasi Jalan Rt.03/01 s/d Rt.03/02	Rt.03/01 s/d Rt.03/02			231	76	34
33	Peningkatan Pelatihan Linmas	Linmas			21	0	5
34	Sosialisasi Penanganan Kenakalan Remaja	Remaja			231	32	5
35	Kegiatan Pengelolaan Hasil pertanian	Warga Desa			60	0	4
36	Peningkatan SDM Masyarakat	Desa			434	444	48
37	Pembangunan Tempat sampah	Rt.02 Rw.02			434	444	48
38	Pengadaan Sarana dan Prasarana Masjid	Masjid			434	444	48
39	Pembangunan Saluran Irigasi sebelah barat SD	Sebelah barat SD			32	34	2
40	Pembangunan bak penampung sampah Sebelah selatan lapangan	Sebelah selatan Lapangan			34	56	4
41	Pembangunan pagar Keliling TPS Sampah	TPS Sampah			434	444	48
42	Pengadaan alat pengangkut sampah	Pengurus Sampah			434	444	48
43	Pengadaan Rambu – Rambu Lalulintas Desa	Sebelah pembibitan & Depan SD			434	444	48
44	Pengadaan sarana dan	Lapangan Desa			434	444	48

	Prasarana Bermain Anak						
45	Pembinaan Kesenian Maulud nabi masih minim	Kesenian Maulud Nabi			231	243	34
46	Pembinaan Kesenian dan Budaya Tiap RT	Kesenian dan Budaya Tiap RT			434	444	48
47	Pelatihan Ketrampilan /Kerajinan Elektro dan menjahit	Warga			34	12	4
48	Pembangunan senderan jalan RT.03/02 – Rt.04/02.	RT.03/02 – Rt.04/02			231	232	32
49	Pelebaran dan Pembangunan Betonisasi jalan Belakang SD	Belakang SD			23	45	2
50	Pembangunan Gedung TPQ	Desa			211	231	37
51	Pembentukan Lembaga bantuan Hukum Desa	Desa			434	444	48
52	Pembangunan JUT Siglutuk	Siglutuk			23	25	3
53	Pembinaan Kesenian Maulud nabi masih minim	Kesenian Maulud Nabi			434	444	48
54	Pembinaan Kesenian dan Budaya Tiap RT	Kesenian dan Budaya Tiap RT			434	444	48
55	Pembangunan Pavingisasi Jalan Desa dan Gang – gang kecil di Desa	Desa			434	444	48
56	Pembangunan Penambahan Tempat sampah	Rt.04 Rw.02			36	54	6
57	Pembangunan Jalan Tembus Tanurejo - watukumpul	Rt.03/01 - Watukumpul			434	444	48
58	Pembangunan saluran Irigasi	Kali Lempong –			32	45	8

		Kali Gondangan					
59	Program Desa Aman Pangan (Tani Pekarangan & Ketahanan Pangan)	Kelompok Tani			434	444	48
60	Program Internet Desa	Desa			434	444	48
61	Pembangunan Gudang Desa	Desa			434	444	48
62	Pengadaan Alat Kesehatan	Desa			434	444	48
63	Pogram kesehatan masyrakat	Masyarakat Desa			434	444	48
64	Program Pertanian Berbasis Tekhnologi	Kelompok Tani			60	0	19
65	Pengembang n desa wisata	Desa			434	444	48

Mengetahui
Desa
Kepala Desa Tanurejo

Tanurejo,.....2020
Ketua Tim Penyusun RPJM

SUMIYATI

PRASETYO LAKSONO

a. POTRET / SKETSA DESA

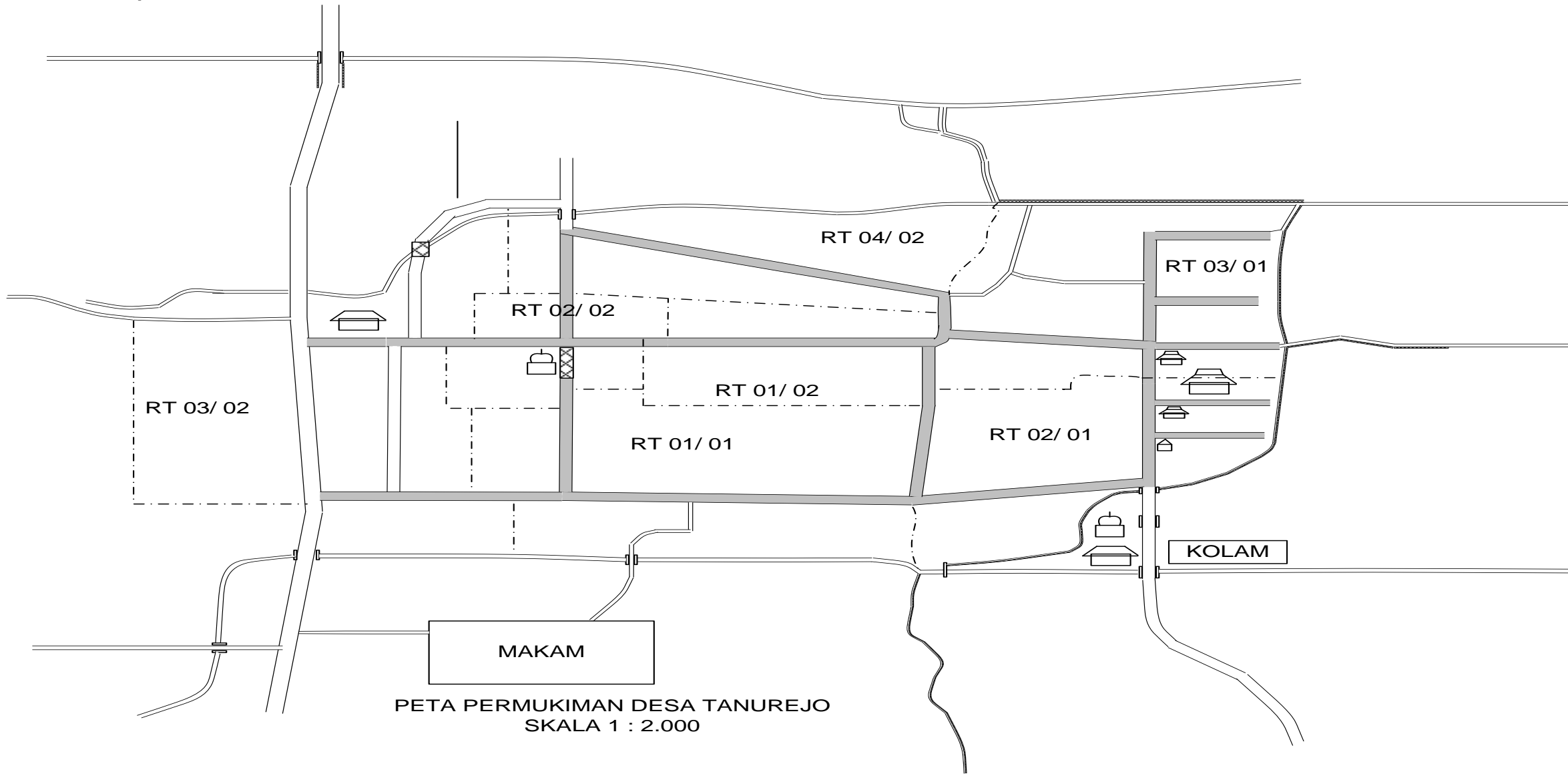

b.DAFTAR MASALAH DAN POTENSI DARI POTRET DESA**A. DAFTAR MASALAH DAN POTENSI DUSUN TANUREJO I**

NO	MASALAH	PENYEBAB MASALAH	POTENSI
<i>1</i>	<i>2</i>	<i>3</i>	<i>4</i>
1	Jalan Usaha Tani masih belum memadai sangat sulit dilewati dan sering rusak	<ul style="list-style-type: none">- Jalan belum ada gorong – gorong- Senderan JUT belum ada- Jalan masih tanah- Jalan licin- JUT masih sempit	<ul style="list-style-type: none">- Lahan ,Tenaga , Swadaya
2	Saluran irigasi belum ada	Belum ada saluran irigasi Permanen	<ul style="list-style-type: none">- Lahan ,Tenaga , Swadaya
3	Jembatan Penghubung Rt.01 Rw.01 Ke sawah kidol umah Belum ada	Belum adanya Jembatan Penyebrangan	<ul style="list-style-type: none">- Lahan ,Tenaga , Swadaya
4			<ul style="list-style-type: none">- Lahan ,Tenaga , Swadaya
5	Tempat sampah masih dekat dengan pemukiman	Tempat sampah masih berdekatan pemukiman	<ul style="list-style-type: none">- Lahan ,Tenaga , Swadaya
6	Kondisi kantor desa yang sudah lapuk	Kantor sudah tidak layak	<ul style="list-style-type: none">- Lahan ,Tenaga , Swadaya
7	Disiplin piket kelembagaan belum ada	Kelembagan desa belum mempunyai kantor	<ul style="list-style-type: none">- Lahan ,Tenaga , Swadaya
8	Pembangunan Jalan Tanurejo – Depokharjo yang masih belum sempurna	Jalan maih Licin dan Belum bisa dilalui kendaraan Besar	<ul style="list-style-type: none">- Lahan ,Tenaga , Swadaya
9		Jalan masih Licin saat Musim hujan dan licin dilalui kendaraan	<ul style="list-style-type: none">- Lahan ,Tenaga , Swadaya
10		Jalan masih Licin saat Musim hujan dan licin dilalui kendaraan	<ul style="list-style-type: none">- Lahan ,Tenaga , Swadaya
11	Pengendara tidak nyaman melalui jalan tanurejo – Ringinanom	Kondisi Jala beton Tanurejo – Ringinanom yang sedikit Rusak sehingga jalan tidak rata dan berlunbang	<ul style="list-style-type: none">- Lahan ,Tenaga , Swadaya
12	Jalan Raya Sigamblok – kalibesi sering Longsor dan terkikis saat musim hujan	Belum ada pengaman Jalan	<ul style="list-style-type: none">- Lahan ,Tenaga , Swadaya

13	Banyak tamu lain desa masih sulit mengenal identitas desa	Identitas nama desa belum ada	- Lahan ,Tenaga , Swadaya
			-
14	Tamu lain desa bertamu sampai melebihi jam malam dan keaman yang terpantau	Belum adanya portal desa dan pembangunan poskamling Tiap RT yang permanen	- Lahan ,Tenaga , Swadaya
15	Saluran Irigasi Kali dalangan Bawah – Sidumung Kidol Belum ada	Kodisi saluran masih belum ada bangunan yang permanen	- Lahan ,Tenaga , Swadaya
16	Saluran Irigasi Kali Pakisan Belum ada	Kodisi saluran masih belum ada bangunan yang permanen	- Lahan ,Tenaga , Swadaya
17	Masih ada Rumah tangga Miskin	Kondisi Rumah yang masih tidak layak huni	- Lahan ,Tenaga , Swadaya
18	Belum ada area kusus berjualan dilingkunagan SD	Pedagang berjualan di jalan	- Lahan ,Tenaga , Swadaya
19	Saat malam hari kondi desa masih gelap	Belum adanya penerangan khusus jalan desa	- Lahan ,Tenaga , Swadaya
20	Belum ada lahan khusus bagi peternak	Belum adanya lahan khusus beternak desa	- Lahan ,Tenaga , Swadaya
21	Pedagang belum mempunyai lahan khusus berdagang	pedagang masih berdagang di rumah pribadi	- Lahan ,Tenaga , Swadaya
22		Pembangunan JUT sidumung Lord an Sidumung Kidol Yang belum sempurna	- Lahan ,Tenaga , Swadaya
23	Masih ada warga yang BAB di Sungai	Masih ada warga yang belum mempunyai jamban Pribadi	- Lahan ,Tenaga , Swadaya
24	Kondisi jalan yang belum ada tanaman yang dipinggir jalan	Penghijauan belum ada	- Lahan ,Tenaga , Swadaya
25	Saat musim panas terjadi kekeringan	Terjadi kebakaran saat musim panas	- Lahan ,Tenaga , Swadaya
26	Saat ada warga yang meninggal dimalam hari masyarakat belum bisa membuat makam secara cepat	Pembuatan makam Kematian lama	- Lahan ,Tenaga , Swadaya
27	Lahan makam yang sering terkikis dan erosi saat musim hujan	Belum adanya Senderan Pengaman Makam	- Lahan ,Tenaga , Swadaya

28	Rumput Liar Belum Terurus	Rumput Liar Tumbuh sehingga jalan desa tidak terurus	- Lahan ,Tenaga , Swadaya
29	Kegiatan BUMDes masih Kurang	Kegiatan BUMDes masih belum optimal	- Kepengurusan Lengkap
30	Kegiatan UMKM masih Kurang	Kegiatan UMKM masih Minim	- Kepengurusan Lengkap
			-
31	Kegiatan pertanian masih Kurang	KegiatanPertanian masih Minim	- Kepengurusan Lengkap
32	Lunturnya kebribadian (Sopan Santun anak anak terhadap orang saat bertemu dengan orang)	Sopan Santun anak anak terhadap orang saat bertemu dengan orang mulai luntur	- Adat istiadat
33	Penanganan petugas sampah masih kurang	Bau Sampah mengganggu masyarakat disekitar TPA Sampah	- Kepengurusan Lengkap
34	Belum adanya tempat sampah di depan rumah Masyarakat	Sampah Belum Bisa dipilah	- Kepengurusan Lengkap
35	Adanya penularan virus Covid 19 yang menjadi pandemic di dunia	Masyakat mempunyai rasa kwatir tertular virus covid 19	- Kepengurusan Lengkap
36	Kurangnya kegiatan RT/RW di Desa Tanurejo	Belum optimalnya Kegiatan RT/RW	- Kepengurusan Lengkap
37	Kurangnya kegiatan TPQ di Desa Tanurejo	Belum optimalnya Kegiatan TPQ	- Kepengurusan Lengkap
38	Kesejahteraan Guru PAUD yang kurang	Penghasilan Guru PAUD yang masih Minim	- Kepengurusan Lengkap
39	Masih merangkapnya jabatan di kelembagaan desa	Kinerja dirasakan Kurang	- Kepengurusan Lengkap
40	kinerja Karangtaruna belum Optimal	Kegiatan Karang Taruna masih kurang	- Kepengurusan Lengkap
41	Pelestarian adat istiadat belum ada	Tidak adanya kegiatan pelestarian adat istiadat	- Kepengurusan Lengkap
42	Belum ada Jembatan Sisengon	Sarana transportasi kesesongon belum lancar	- Lahan ,Tenaga , Swadaya
43	Adanya pelatihan masyarakat desa	SDM masih rendah	- SDM
44	Pembangunan Musola yang belum selesai	Belum adanya anggaran	- Lahan ,Tenaga , Swadaya

45	Gedung balai Desa yang pembangunanya belum terselesaikan	Ruanganya masih beresrakan belum tertata teratur	- Lahan ,Tenaga , Swadaya
46	Belum adanya jalan tembus Rt.01/01 sampai Rt.02/01	Penembangan wilayah	- Lahan ,Tenaga , Swadaya
47	Sudah banyak perumahan yang jauh dari pal listrik	Pemekaran perumahan terus bertambah	- Lahan ,Tenaga , Swadaya
48	Saat musim hujan genangan air hujan tinggi dijalan	belum ada pembuangan air hujan	- Lahan ,Tenaga , Swadaya
49	Masyarakat saat menggunakan kali lempong belum optimal (Licin ,becek saat musim hujan)	Bangunan di kalilempong belum sempurna	- Lahan ,Tenaga , Swadaya
50	Belum adanya mushola di lingkungan RT.03/01	Lokasi masjid jauh	- Lahan ,Tenaga , Swadaya
51	Kondisi bangunan irigasi sicurug dan kali suren yang sebagian sudah rusak	Air untuk pengairan berkurang	- Lahan ,Tenaga , Swadaya
52	Kurangnya peralatan kesenian maulud nabi	Music maulud masih tradisional dan belum lengkap	- Kepengurusan ada
53	Banyak masyarakat yang belum mempunyai lahan pribadi untuk bercocok tanam	lahan untuk bercocok tanam masyarakat sempit	- Tenaga , Swadaya
54	Masyarakat belum mempunyai keterampilan	Masyarakat tidak mempunyai keterampilan	- SDM
55	Sarana prasarana bermain anak – anak belum ada	Anak – anak masih bermain sembarangan	- Lahan ,Tenaga , Swadaya
56	Belum adanya Sanitasi Pembuangan air Limbah (SPAL) terpadu	Pembuangan air limbah yang belum tertata	- Lahan ,Tenaga , Swadaya

Tanggal,.....2020
KEPALA DUSUN TANUREJO I

MUNARI

1. DAFTAR MASALAH DAN POTENSI DUSUN TANUREJO II

NO	MASALAH	PENYEBAB MASALAH	POTENSI
1	2	3	4
1	Tanah saluran irigasi sering terkikis karena banjir	Belum adanya angel pengaman	- Lahan ,Tenaga , Swadaya
2	Belum adanya jembatan sisengon	Transportasi menuju sisengon terhambat	- Lahan ,Tenaga , Swadaya
3	Pada saat ada orang meninggal malam hari warga bingung mencari penerangan makam untuk menguburkan warga yang meninggal	Belum adanya penerangan ke makam	- Lahan ,Tenaga , Swadaya
4	Belum adanya JUT Kali Dalangan - Si Sengon	Transportasi tidak bisa masuk area Pertanian	- Lahan ,Tenaga , Swadaya
5	Belum adanya GAPURO Makam	Belum adanya Gapuro Makam	- Lahan ,Tenaga , Swadaya
6	Air untuk kebutuhan pengeolahan tanah pertanian belum mencukupi untuk penggarapan lahan khususnya musim tanam Padi.	Belum ada irigasi Siweden - Sisilo	- Lahan ,Tenaga , Swadaya
7	Air untuk kebutuhan pengeolahan tanah pertanian belum mencukupi untuk penggarapan lahan khususnya musim tanam Padi.	Belum ada irigasi Sepereng - Sidumung	- Lahan ,Tenaga , Swadaya
8	Saat ada warga yang meninggal belum ada tempat khusus mencuci peralatan	Pamsimas belum bisa masuk ke area makam	- Lahan ,Tenaga , Swadaya
9	Jalan masih Licin dan becek saat musim hujan	Pengendara tidak bisa melewati jalan dengan nyaman	- Lahan ,Tenaga , Swadaya
10	Saluran pansimas sering mati saat musim hujan	Warga sering protes saat air tidak mengalir	- Lahan ,Tenaga , Swadaya
11	Belum adanya JUT Sigamblok – Sigunung	Transportasi tidak bisa masuk area Pertanian	- Lahan ,Tenaga , Swadaya
12	Belum adanya JUT Tugu – Sirejeng	Transportasi tidak bisa masuk area Pertanian	- Lahan ,Tenaga , Swadaya
13	Belum adanya JUT Kali suren - Sicuruk	Transportasi tidak bisa masuk area Pertanian	- Lahan ,Tenaga , Swadaya
14	Belum adanya JUT & Jembatan Kidol Umah – Sijinggring	Transportasi tidak bisa masuk area Pertanian	- Lahan ,Tenaga , Swadaya

15	Kegiatan Linmas Kurang Optimal	Kurangnya anggaran untuk Kegiatan Linmas	- Lahan ,Tenaga , Swadaya
16	Bencana terjadi tidak terduga	Perlu adanya kepengurusan penanggulangan tanggap siaga bencana	- Kepengurusan Lengkap
17	Kenakalan remaja masih ada di desa	Belum adanya sosialisasi penanganan Kenakalan remaja	- SDM
18	Kelembagaan Desa masih kurang dalam mengoprasikan Komputer	Belum adanya pelatihan Pengoperasian computer	- Kepengurusan Lengkap
19	Kegiatan Kelompok Tani kurang	Kurangnya pelatihan Kelompok Tani	- Kepengurusan Lengkap
20	Penanganan petugas sampah masih kurang	Bau Sampah mengganggu masyarakat disekitar TPA Sampah	- Kepengurusan Lengkap
21	Papan informasi yang sudah ada hanya 2 buah khusus di masing masing kadus untuk dimasing masing RT belum ada	Masyarakat belum tau informasi dari desa karena papn hanya ada 2 buah	- Lahan ,Tenaga , Swadaya
22	Kondisi cungkup di makam sudah usang dan rusak dimakan usia perlu adanya perbaikan	Makam sering kehujanan saat musim hujan Khususnya untuk orang yang pertama kali membuka adanya desa tanurejo	- Lahan ,Tenaga , Swadaya
23	Pengelolaan bahan mentah menjadi bahan jadi di desa tanurejo belum ada khususnya produksi Pupuk maka perlu dibuat Rumah produksi .	Pembuatan Produksi masih menumpang di lumbung desa	- Lahan ,Tenaga , Swadaya
24	Kolam perikanan yang sudah rusak dan bocor maka perlu adanya perbaikan atau pemeliharaan	Kolam bocor dan retak	- Lahan ,Tenaga , Swadaya
25	Untuk perbaikan ekonomi khususnya bidang perdagangan perlu di buat di desa tanurejo	Belum adanya pasar Desa	- Lahan ,Tenaga , Swadaya
26	Adanay Kelompok seni dan budaya di desa tanurejo perlu mendapat perhatian dari pemerintah desa khususnya bantuan anggaran	Minimya peralatan Seni maulud	- Kepengurusan Lengkap
27	Adanya antusiasasi masyarakat terhadap peternakan khususnya ternak burung puyuh	Sebagian warga kususnya peternak burung puyuh belum mengetahui cara beternak burung puyuh.	- SDM

28	Adanya antusias masyarakat terhadap peternakan khususnya ternak burung puyuh maka memerlukan perhatian Pemerintah desa Khususnya tempat	Sebagian warga khususnya peternak burung puyuh belum mempunyai tempat tertentu untuk peternakan burung puyuh.	- SDM
29	Hama pertanian dari tahun ketahun semakin banyak dan susah di tanggulangi oleh obat obatan	Perlu adanya penyediaan obat pertanian khususnya di Gapoktan Desa	- Kepengurusan Lengkap
30	Perawatan untuk kebersihan lingkungan khususnya untuk rumput liar belum ada alat untuk menyemprot	Rumput cepat tumbuh	- Kepengurusan Lengkap
31	Tanah saluran irigasi sering terkikis karena banjir	Belum adanya angel pengaman	- Lahan ,Tenaga , Swadaya
32	Jalan masih Licin dan becek saat musim hujan	Pengendara tidak bisa melewati jalan dengan nyaman	- Lahan ,Tenaga , Swadaya
33	Kegiatan Linmas Kurang Optimal	Kurangnya Pelatihan untuk Kegiatan Linmas	- Kepengurusan Lengkap
34	Kenakalan remaja masih ada di desa	Belum adanya sosialisasi penanganan Kenakalan remaja	- SDM
35	Penelolaan hasil pertanian belum tertangani dengan optimal	Harga hasil pertanian masih rendah	- SDM
36	SDM Masyarakat masih rendah	Belum ada kegiatan peningkatan SDM Masyarakat	- SDM
37	Belum adanya tempat sampah khusus	Masih banyak Warga buang sampah sembarangan	- Lahan ,Tenaga , Swadaya
38	Tempat wudhu di masjid belum ada wc hanya ada tempat untuk berwudhu	Belum adanya WC apabila ada tamu lain desa yang berkunjung ke desa	- Lahan ,Tenaga , Swadaya
39	Kondisi Jalan saat hujan air tergenang di jalan	Saluran pembuangan air hujan rusak	- Lahan ,Tenaga , Swadaya
40	Warga sulit membuang sampah apabila bak tampung sampah pribadi penuh	Belum adanya Bak Khusus sampah	- Lahan ,Tenaga , Swadaya
41	Kondisi TPS Sampah Yang belum ada pagar keliling	Lokasi masih terbuka	- Lahan ,Tenaga , Swadaya
42	Kendaraan Pengangkut sampah Rusak	Pengangkutan sampah sering terhambat	- Lahan ,Tenaga , Swadaya

43	Pengendara pada musim tembakau sering berpapasan sehingga jalan tidak cukup untuk berpapasan .	Belum adanya rambu – rambu lalu lintas	- Lahan ,Tenaga , Swadaya
44	Kondisi sarana & Prasarana bermain anak belum ada	Anak masih bermain sembarangan	- Lahan ,Tenaga , Swadaya
45	Kesenian Tiap RT lengkap tetapi tidak optimal kegiatannya	Pembinaan Kesenian Maulud nabi masih minim	- Kepengurusan Lengkap
46	Kesenian Tiap RT lengkap tetapi tidak optimal kegiatannya	Pembinaan Kesenian dan Budaya Tiap RT masih minim	- Kepengurusan Lengkap
47	Masyarakat belum mempunyai keterampilan	Masyarakat tidak mempunyai keterampilan	- SDM
48	Hahu jalan RT.03/02 – Rt.04/02 sering erosi karena banjir yang besar	Bahu jalan longsor dan terkikis	- Lahan ,Tenaga , Swadaya
49	Jalan belakang SD sempit dan masih trashed maka perlu Pelebaran dan Pembangunan betonisasi jalan belakang SD	Jalan sempit dan masih trashed	- Lahan ,Tenaga , Swadaya
50	Belum adanya Gedung Khusus Untuk TPQ	Anak – anak Masih Mengaji di rumah – rumah ustad	- Lahan ,Tenaga , Swadaya
51	Belum ada lembaga bantuan Hukum	Belum ada penanganan bantuan hukum di desa	- SDM
52	Belum adanya JUT Siglutuk	Transportasi tidak bisa masuk area Pertanian	- Lahan ,Tenaga , Swadaya
53	Jalan Tengah masih ada trashed di sela- sela Beton dan jalan menuju gang gang kecil sehingga kurang maksimal Untuk angkutan besar untuk jalan tengah Desa	Masih ada jalan trashed sehingga jika ada mobil angkutan besar jalan mudah berlubang, untuk gang - gang desa sering becek ,basah dan berlubang.	- Lahan ,Tenaga , Swadaya
54	Belum adanya tempat sampah khusus	Masih banyak Warga buang sampah sembarangan	- Lahan ,Tenaga , Swadaya
55	Jalan ke tanurejo - desa Watumpul masih sempit dan sulit dilalui kendaraan	Belum adanya jalan tembus tanurejo – watukumpul	- Lahan ,Tenaga , Swadaya

Tanggal ,2020
KEPALA DUSUN TANUREJO II

MUNARI

2. DAFTAR MASALAH DAN POTENSI DESA TANUREJO

NO	MASALAH	PENYEBAB MASALAH	POTENSI
1	2	3	4
1	Gorong – gorong Jalan Usaha Tani (JUT)	Jalan belum ada gorong - gorong	- Lahan ,Tenaga , Swadaya
2	Saluran irigasi belum ada	Belum ada saluran irigasi Permanen	- Lahan ,Tenaga , Swadaya
3	Jembatan Penghubung Rt.01 Rw.01 Ke sawah kidol umah Belum ada	Belum adanya Jembatan Penyebrangan	- Lahan ,Tenaga , Swadaya
4	Gorong – gorong Jalan Usaha Tani (JUT)	Jalan belum ada gorong - gorong	- Lahan ,Tenaga , Swadaya
5	Tempat sampah masih dekat dengan pemukiman	Tempat sampah masih berdekatan pemukiman	- Lahan ,Tenaga , Swadaya
6	Kondisi kantor desa yang sudah lapuk	Kantor sudah tidak layak	- Lahan ,Tenaga , Swadaya
7	Disiplin piket kelembagaan belum ada	Kelembagaan desa belum mempunyai kantor	- Lahan ,Tenaga , Swadaya
8	Pembangunan Jalan Tanurejo – Depokharjo yang masih belum sempurna	Jalan masih Licin dan Belum bisa dilalui kendaraan Besar	- Lahan ,Tenaga , Swadaya
9	Jalan Usaha Tani masih terkikis dan longsor saat musim hujan	Jalan masih Licin saat Musim hujan dan licin dilalui kendaraan	- Lahan ,Tenaga , Swadaya
10	Jalan Usaha Tani masih terkikis dan longsor saat musim hujan	Jalan masih Licin saat Musim hujan dan licin dilalui kendaraan	- Lahan ,Tenaga , Swadaya
11	Pengendara tidak nyaman melalui jalan tanurejo - Ringinanom	Kondisi Jala beton Tanurejo – Ringinanom yang sedikit Rusak sehingga jalan tidak rata dan berlunbang	- Lahan ,Tenaga , Swadaya
12	Jalan Raya Sigamblok – kalibesi sering Longsor dan terkikis saat musim hujan	Belum ada pengaman Jalan	- Lahan ,Tenaga , Swadaya
13	Banyak tamu lain desa masih sulit mengenal identitas desa	Identitas nama desa belum ada	- Lahan ,Tenaga , Swadaya
14	Tamu lain desa bertamu sampai melebihi jam malam dan keaman yang terpantau	Belum adanya portal desa dan pembangunan poskamling Tiap RT yang permanen	- Lahan ,Tenaga , Swadaya

15	Saluran Irigasi Kali dalangan Bawah – Sidumung Kidol Belum ada	Kodisi saluran masih belum ada bangunan yang permanen	- Lahan ,Tenaga , Swadaya
16	Saluran Irigasi Kali Pakisan Belum ada	Kodisi saluran masih belum ada bangunan yang permanen	- Lahan ,Tenaga , Swadaya
17	Masih ada Rumah tangga Miskin	Kondisi Rumah yang masih tidak layak huni	- Lahan ,Tenaga , Swadaya
18	Belum ada area kusus berjualan dilingkungan SD	Pedagang berjualan di jalan	- Lahan ,Tenaga , Swadaya
19	Saat malam hari kondi desa masih gelap	Belum adanya penerangan khusus jalan desa	- Lahan ,Tenaga , Swadaya
20	Belum ada lahan khusus bagi peternak	Belum adanya lahan khusus beternak desa	- Kepengurusan Lengkap
21	Pedagang belum mempunyai lahan khusus berdagang	pedagang masih berdagang di rumah pribadi	- Lahan ,Tenaga , Swadaya
22	Kondisi JUT Sisumung Lord an Sidumung Kidol yang masih terkikis dan longsor saat Musim Hujan	Pembangunan JUT sidumung Lord an Sidumung Kidol Yang belum sempurna	- Lahan ,Tenaga , Swadaya
23	Masih ada warga yang BAB di Sungai	Masih ada warga yang belum mempunyai jamban Pribadi	- Lahan ,Tenaga , Swadaya
24	Kondisi jalan yang belum ada tanaman yang dipinggir jalan	Penghijauan belum ada	- Lahan ,Tenaga , Swadaya
25	Saat musim panas terjadi kekeringan	Terjadi kebakaran saat musim panas	- SDM
26	Saat ada warga yang meninggal dimalam hari masyarakat belum bisa membuat makam secara cepat	Pembuatan makam Kematian lama	- Lahan ,Tenaga , Swadaya
27	Lahan makam yang sering terkikis dan erosi saat musim hujan	Belum adanya Senderan Pengaman Makam	- Lahan ,Tenaga , Swadaya
28	Rumput Liar Belum Terurus	Rumput Liar Tumbuh sehingga jalan desa tidak terurus	- SDM
29	Kegiatan BUMDes masih Kurang	Kegiatan BUMDes masih belum optimal	- Kepengurusan Lengkap
30	Kegiatan UMKM masih Kurang	Kegiatan UMKM masih Minim	- Kepengurusan Lengkap
31	Kegitan pertanian masih Kurang	KegiatanPertanian masih Minim	- Kepengurusan Lengkap

32	Lunturnya kebibadian (Sopan Santun anak anak terhadap orang saat bertemu dengan orang)	Sopan Santun anak anak terhadap orang saat bertemu dengan orang mulai luntur	- SDM
33	Penanganan petugas sampah masih kurang	Bau Sampah mengganggu masyarakat disekitar TPA Sampah	- Kepengurusan Lengkap
34	Belum adanya tempat sampah di depan rumah Masyarakat	Sampah Belum Bisa dipilah	- Kepengurusan Lengkap
35	Adanya penularan virus Covid 19 yang menjadi pandemic di dunia	Masyakat mempunyai rasa kwatir tertular virus covid 19	- Kepengurusan Lengkap
36	Kurangnya kegiatan RT/RW di Desa Tanurejo	Belum optimalnya Kegiatan RT/RW	- Kepengurusan Lengkap
37	Kurangnya kegiatan TPQ di Desa Tanurejo	Belum optimalnya Kegiatan TPQ	- Kepengurusan Lengkap
38	Kesejahteraan Guru PAUD yang kurang	Penghasilan Guru PAUD yang masih Minim	- Kepengurusan Lengkap
39	Masih merangkapnya jabatan di kelembagaan desa	Kinerja dirasakan Kurang	- SDM
40	kinerja Karangtaruna belum Optimal	Kegiatan Karang Taruna masih kurang	- Kepengurusan Lengkap
41	Pelestarian adat istiadat belum ada	Tidak adanya kegiatan pelestarian adat istiadat	- SDM
42	Belum ada Jembatan Sisengon	Sarana transportasi kesesongon belum lancar	- Lahan ,Tenaga , Swadaya
43	Adanya pelatihan masyarakat desa	SDM masih rendah	- SDM
44	Pembangunan Musola yang belum selesai	Belum adanya anggaran	- Lahan ,Tenaga , Swadaya
45	Gedung balai Desa yang pembangunanya belum terselesaikan	Ruanganya masih beresrakan belum tertata teratur	- Lahan ,Tenaga , Swadaya
46	Belum adanya jalan tembus Rt.01/01 sampai Rt.02/01	Penembangan wilayah	- Lahan ,Tenaga , Swadaya
47	Sudah banyak perumahan yang jauh dari pal listrik	Pemukaran perumahan terus bertambah	- Lahan ,Tenaga , Swadaya
48	Saat musim hujan genangan air hujan tinggi dijalan	belum ada pembuangan air hujan	- Lahan ,Tenaga , Swadaya
49	Masyarakat saat menggunakan kali lempong belum optimal (Licin ,becek saat musim hujan)	Bangunan di kalilempong belum sempurna	- Lahan ,Tenaga , Swadaya

50	Belum adanya mushola di lingkungan RT.03/01	Lokasi masjid jauh	- Lahan ,Tenaga , Swadaya
51	Kondisi bangunan irigasi sicurug dan kali suren yang sebagian sudah rusak	Air untuk pengairan berkurang	- Kepengurusan Lengkap
52	Kurangnya peralatan kesenian maulud nabi	Music maulud masih tradisional dan belum lengkap	- Kepengurusan Lengkap
53	Banyak masyarakat yang belum mempunyai lahan pribadi untuk bercocok tanam	lahan untuk bercocok tanam masyarakat sempit	- Lahan ,Tenaga , Swadaya
54	Masyarakat belum mempunyai keterampilan	Masyarakat tidak mempunyai keterampilan	- SDM
55	Sarana prasarana bermain anak – anak belum ada	Anak – anak masih bermain sembarangan	- Lahan ,Tenaga , Swadaya
56	Belum adanya Sanitasi Pembuangan air Limbah (SPAL) terpadu	Pembuangan air limbah yang belum tertata	- Lahan ,Tenaga , Swadaya
57	Tanah saluran irigasi sering terkikis karena banjir	Belum adanya angel pengaman	- Lahan ,Tenaga , Swadaya
58	Belum adanya jembatan sisengon	Transportasi menuju sisengon terhambat	- Lahan ,Tenaga , Swadaya
59	Pada saat ada orang meninggal malam hari warga bingung mencari penerangan makam untuk menguburkan warga yang meninggal	Belum adanya penerangan ke makam	- Lahan ,Tenaga , Swadaya
60	Belum adanya JUT Kali Dalangan - Si Sengon	Transportasi tidak bisa masuk area Pertanian	- Lahan ,Tenaga , Swadaya
61	Belum adanya GAPURO Makam	Belum adanya Gapuro Makam	- Lahan ,Tenaga , Swadaya
62	Air untuk kebutuhan pengeolahan tanah pertanian belum mencukupi untuk penggarapan lahan khususnya musim tanam Padi.	Belum ada irigasi Siweden - Sisilo	- Lahan ,Tenaga , Swadaya
63	Air untuk kebutuhan pengeolahan tanah pertanian belum mencukupi untuk penggarapan lahan khususnya musim tanam Padi.	Belum ada irigasi Sepereng - Sidumung	- Lahan ,Tenaga , Swadaya
64	Saat ada warga yang meninggal belum ada tempat khusus mencuci peralatan	Pamsimas belum bisa masuk ke area makam	- Lahan ,Tenaga , Swadaya
65	Jalan masih Licin dan becek saat musim hujan	Pengendara tidak bisa melewati jalan dengan nyaman	- Lahan ,Tenaga , Swadaya

66	Saluran pansimas sering mati saat musim hujan	Warga sering protes saat air tidak mengalir	- Kepengurusan lengkap
67	Belum adanya JUT Sigamblok – Sigunung	Transportasi tidak bisa masuk area Pertanian	- Lahan ,Tenaga , Swadaya
68	Belum adanya JUT Tugu – Sirejeng	Transportasi tidak bisa masuk area Pertanian	- Lahan ,Tenaga , Swadaya
69	Belum adanya JUT Kali suren - Sicuruk	Transportasi tidak bisa masuk area Pertanian	- Lahan ,Tenaga , Swadaya
70	Belum adanya JUT & Jembatan Kidol Umah – Sijinggring	Transportasi tidak bisa masuk area Pertanian	- Lahan ,Tenaga , Swadaya
71	Kegiatan Linmas Kurang Optimal	Kurangnya anggaran untuk Kegiatan Linmas	- Kepengurusan Lengkap
72	Bencana terjadi tidak terduga	Perlu adanya kepengurusan penanggulangan tanggap siaga bencana	- Kepengurusan Lengkap
73	Kenakalan remaja masih ada di desa	Belum adanya sosialisasi penanganan Kenakalan remaja	- SDM
74	Kelembagaan Desa masih kurang dalam mengoprasikan Komputer	Belum adanya pelatihan Pengoperasian computer	- Kepengurusan Lengkap
75	Kegiatan Kelompok Tani kurang	Kurangnya pelatihan Kelompok Tani	- Kepengurusan Lengkap
76	Penanganan petugas sampah masih kurang	Bau Sampah mengganggu masyarakat disekitar TPA Sampah	- Kepengurusan Lengkap
77	Papan informasi yang sudah ada hanya 2 buah khusus di masing masing kadus untuk dimasing masing RT belum ada	Masyarakat belum tau informasi dari desa karena papn hanya ada 2 buah	- Lahan ,Tenaga , Swadaya
78	Kondisi cungkup di makam sudah usang dan rusak dimakan usia perlu adanya perbaikan	Makam sering kehujanan saat musim hujan Khususnya untuk orang yang pertama kali membuka adanya desa tanurejo	- Lahan ,Tenaga , Swadaya
79	Pengelolaan bahan mentah menjadi bahan jadi di desa tanurejo belum ada khususnya produksi Pupuk maka perlu dibuat Rumah produksi .	Pembuatan Produksi masih menumpang di lumbung desa	- Lahan ,Tenaga , Swadaya

80	Kolam perikanan yang sudah rusak dan bocor maka perlu adanya perbaikan atau pemeliharaan	Kolam bocor dan retak	- Lahan ,Tenaga , Swadaya
81	Untuk perbaikan ekonomi khususnya bidang perdagangan perlu di buat di desa tanurejo	Belum adanya pasar Desa	- Lahan ,Tenaga , Swadaya
82	Adanay Kelompok seni dan budaya di desa tanurejo perlu mendapat perhatian dari pemerintah desa khususnya bantuan anggaran	Minimya peralatan Seni maulud	- Kepengurusan Lengkap
83	Adanya antusias masyarakat terhadap peternakan khususnya ternak burung puyuh	Sebagian warga khususnya peternak burung puyuh belum mengetahui cara beternak burung puyuh.	- Lahan ,Tenaga , Swadaya
84	Adanya antusias masyarakat terhadap peternakan khususnya ternak burung puyuh maka memerlukan perhatian Pemerintah desa Khususnya tempat	Sebagian warga khususnya peternak burung puyuh belum mempunyai tempat tertentu untuk peternakan burung puyuh.	- Lahan ,Tenaga , Swadaya
85	Hama pertanian dari tahun ketahun semakin banyak dan susah di tanggulangi oleh obat obatan	Perlu adanya penyediaan obat pertanian khususnya di Gapoktan Desa	- Lahan ,Tenaga , Swadaya
86	Perawatan untuk kebersihan lingkungan khususnya untuk rumput liar belum ada alat untuk menyemprot	Rumput cepat tumbuh	- Kepengurusan Lengkap
87	Tanah saluran irigasi sering terkikis karena banjir	Belum adanya angel pengaman	- Lahan ,Tenaga , Swadaya
88	Jalan masih Licin dan becek saat musim hujan	Pengendara tidak bisa melewati jalan dengan nyaman	- Lahan ,Tenaga , Swadaya
89	Kegiatan Linmas Kurang Optimal	Kurangnya Pelatihan untuk Kegiatan Linmas	- Kepengurusan Lengkap
90	Kenakalan remaja masih ada di desa	Belum adanya sosialisasi penanganan Kenakalan remaja	- SDM
91	Penelolaan hasil pertanian belum tertangani dengan optimal	Harga hasil pertanian masih rendah	- SDM
92	SDM Masyarakat masih rendah	Belum ada kegiatan peningkatan SDM Masyarakat	- SDM
93	Belum adanya tempat sampah khusus	Masih banyak Warga buang sampah sembarangan	- Lahan ,Tenaga , Swadaya

94	Tempat di masjid belum ada Sarana dan Prasarana	Belum adanya Sarana dan Prasarana masjid	- Lahan ,Tenaga , Swadaya
95	Kondisi Jalan saat hujan air tergenang di jalan	Saluran pembuangan air hujan rusak	- Lahan ,Tenaga , Swadaya
96	Warga sulit membuang sampah apabila bak tampung sampah pribadi penuh	Belum adanya Bak Khusus sampah	- Lahan ,Tenaga , Swadaya
97	Kondisi TPS Sampah Yang belum ada pagar keliling	Lokasi masih terbuka	- Lahan ,Tenaga , Swadaya
98	Kendaraan Pengangkut sampah Rusak	Pengangkutan sampah sering terhambat	- Kepengurusan Lengkap
99	Pengendara pada musim tembakau sering berpapasan sehingga jalan tidak cukup untuk berpapasan .	Belum adanya rambu – rambu lalu lintas	- Lahan ,Tenaga , Swadaya
100	Kondisi sarana & Prasarana bermain anak belum ada	Pengadaan sarana dan Prasarana Bermain Anak	- Lahan ,Tenaga , Swadaya
101	Kesenian Tiap RT lengkap tetapi tidak optimal kegiatannya	Pembinaan Kesenian Maulud nabi masih minim	- Kepengurusan Lengkap
102	Kesenian Tiap RT lengkap tetapi tidak optimal kegiatannya	Pembinaan Kesenian Kesenian dan Budaya Tiap RT	- Kepengurusan Lengkap
103	Masyarakat belum mempunyai keterampilan	Pelatihan Ketrampilan /Kerajinan Elektro dan menjahit	- SDM
104	Hahu jalan RT.03/02 – Rt.04/02 sering erosi karena banjir yang besar	Pembangunan senderan jalan RT.03/02 – Rt.04/02.	- Lahan ,Tenaga , Swadaya
105	Jalan belakang SD sempit dan masih trasah maka perlu Pelebaran dan Pembangunan betonisasi jalan belakang SD	Pelebaran dan Pembangunan Betonisasi jalan Belakang SD	- Lahan ,Tenaga , Swadaya
106	Belum adanya Gedung Khusus Untuk TPQ	Pembangunan Gedung TPQ	- Lahan ,Tenaga , Swadaya
107	Belum ada lembaga bantuan Hukum	Pembentukan Lembaga bantuan Hukum Desa	- SDM
108	Belum adanya JUT Siglutuk	Pembangunan JUT Siglutuk	- Lahan ,Tenaga , Swadaya
109	Kesenian Tiap RT lengkap tetapi tidak optimal kegiatannya	Pembinaan Kesenian Maulud nabi masih minim	- Kepengurusan Lengkap
110	Kesenian Tiap RT lengkap tetapi tidak optimal kegiatannya	Pembinaan Kesenian Kesenian dan Budaya Tiap RT	- Kepengurusan Lengkap

111	Jalan Tengah masih ada trasah di sela- sela Beton dan jalan menuju gang gang kecil sehingga kurang maksimal Untuk angkutan besar untuk jalan tengah Desa	Pembangunan Pavingisasi Jalan Desa dan Gang – gang kecil di Desa	- Lahan ,Tenaga , Swadaya
112	Belum adanya tempat sampah khusus	Pembangunan Penambahan Tempat sampah	- Lahan ,Tenaga , Swadaya
113	Jalan ke tanurejo - desa Watumpul masih sempit dan sulit dilalui kendaraan	Pembangunan Jalan Tembus Tanurejo – watukumpul	- Lahan ,Tenaga , Swadaya

Tanurejo.....2020
Mengetahui
KEPALA DESA TANUREJO

SUMIYATI

a. GAMBAR KALENDER MUSIM

Masalah//Kegiatan/Kejadian	PANCAROBA			KEMARAU				MUSIM HUJAN				
	Maret	April	Mei	Juni	Juli	Agust	Sept	Okt	Nop.	Des.	Jan.	Peb.
Ketersediaan air sumur kurang						V	V	V				
Harga jual produksi pertanian rendah										V	V	V
Aliran air irigasi pertanian sangat kurang sehingga menghambat musim tanam						V	V	V				
Pengeluaran rumah tangga dibidang pendidikan meningkat				V	V							
Usaha dibidang perdagangan mengalami penurunan omset penjualan		V	V	V	V							
Harga bahan pangan (padi,jagung) cukup mahal						V	V	V				
Ketersediaan sarana produksi pertanian kurang dan mahal harganya			V	V								
Banyak serangga lalat yang berpotensi menyebarkan penyakit							V					

Banyak turun hujan	V							V	V	V	V	
Dana masyarakat di khususkan untuk pengolahan pertanian			V	V								
Masyarakat tidak ada modal dan penghasilan	V	V	V	V						V	V	V
Banyak warga memelihara anjing								V	V	V		
Sering terjadi perebutan air irigasi untuk mengairi sawah					V	V	V					
Panen hasil pertanian PADI		V	V									
Panen hasil pertanian TEMBAKAU					V	V	V					
Setiap musim tanam selalu ada hama							V	V	V	V	V	V
Makanan hijauan untuk ternak berkurang						V	V	V				

b. DAFTAR MASALAH DAN POTENSI DARI KALENDER MUSIM

A. DAFTAR MASALAH DAN POTENSI DARI KALENDER MUSIM DUSUN TANUREJO I

No	Masalah	Penyebab	Potensi
1	Ketersediaan air sumur di Dusun Tanurejo I pada bulan agustus - oktober berkurang	Debit mata air mengecil	- sumur resapan - penghijauan
		Sedikinya tanaman tahunan/kers	
		Resapan air hujan ketanah kurang	
2	Harja jual produksi pertanian di Dusun Tanurejo I pada bulan desember – february rendah	Melimpahnya hasil produksi yang serupa	- tengkulak
3	Aliran air irigasi pertanian di Dusun Tanurejo I pada bulan agustus – oktober sangat kurang sehingga menghambat musim tanam	Tidak tersedianya aliran irigasi yang cukup dan berasal dari sumber air yang besar	- lahan - swadaya - tenaga
		Aliran irigasi yang meresap ketanah karena sebagian irigasinya masih irigasi non teknis	
4	Pada bulan juni – juli Pengeluaran rumah tangga dibidang pendidikan di Dusun Tanurejo I meningkat	Pergantian tahun ajaran baru sekolah	- LKM/PUAP, Simpan Pinjam
5	Pada bulan april – juli di Dusun Tanurejo I Usaha dibidang perdagangan mengalami penurunan omset penjualan	Dana terserap untuk modal produksi pertanian	- LKM/PUAP, Simpan Pinjam
6	Harga bahan pangan (padi,jagung) pada bulan agustus – oktober di Dusun Tanurejo I cukup mahal	Lahan sawah belum berproduksi	- lumbung desa
7	Ketersediaan sarana produksi pertanian di Dusun Tanurejo I pada bulan mei - juni kurang dan mahal harganya	Banyaknya kebutuhan sarana produksi pada bulan- bulan tersebut	- kelompok Tani
8	Di Dusun Tanurejo I Banyak serangga lalat pada bulan september yang berpotensi menyebarkan penyakit	Buang sampah sembarangan	- tempat sampah khusus
9	Pada bulan oktober – maret di Dusun Tanurejo I Banyak turun hujan	Kurang sehat ,sering terjadi penyakit diare,batuk,dan pilek	- bidan desa
10	Pada bulan mei – juni Dana masyarakat di Dusun Tanurejo I di khususkan untuk pengolahan pertanian	Tingkat perekonomian masyarakat menurun	- LKM/PUAP, Simpan Pinjam

11	Pada bulan desember – juni Masyarakat di Dusun Tanurejo I tidak ada modal dan penghasilan	Masih ada anak – anak yang putus sekolah	- beasiswa - LKM/PUAP, Simpan Pinjam
		Pengolahan tanah dan perawatan tanaman kurang baik	- Kelompok Tani
12	Pada bulan oktober – desember Banyak warga di Dusun Tanurejo I memelihara anjing	Keamanan kondusif tapi kurang tentram	- kandang khusus pemeliharaan anjing
13	Pada bulan juli – september di Dusun Tanurejo I Sering terjadi perebutan air irigasi untuk mengairi sawah	Belum ada pengelola air irigasi pertanian	- irigasi
14	Pada bulan april – mei warga di Dusun Tanurejo I Panen hasil pertanian PADI	Harga jual padi rendah	Tengkulak
15	Pada bulan juli – september warga di Dusun Tanurejo I Panen hasil pertanian TEMBAKAU	Cuaca yang kurang mendukung	- lahan khusus menjemur hasil panen - tengkulak
		Permainan pedagang tengkulak	
		Lahan untuk menjemur hasil panen sempit	
16	Setiap musim tanam di Dusun Tanurejo I selalu ada hama bulan september – februari	Sering muncul hama baru	- Penyuluh pertanian lapangan (PPL) kecamatan - kelompok tani
		Curah hujan tinggi	
		Belum dapat obat hama yang tepat	
17	Pada musim kemarau di Dusun Tanurejo I Makanan hijauan untuk ternak berkurang	Banyak rumput yang mati karena musim kemarau	- kelompok tani ternak
		Pengetahuan peternak makanan fermentasi masih kurang	
18	Tanaman Palawija di Dusun Tanurejo I tidak ada kepastian	Tanaman tumpang sari	- lahan - kelompok tani
19	Holtikultura di Dusun Tanurejo I masih kurang diminati	Biaya perawatan mahal	- lahan - lkelompok tani

Tanurejo.....2020
Mengetahui
KEPALA DUSUN I TANUREJO

MUNARI

B. DAFTAR MASALAH DAN POTENSI DARI KALENDER MUSIM DUSUN TANUREJO II

No	Masalah	Penyebab	Potensi
1	Ketersediaan air sumur di Dusun Tanurejo II pada bulan agustus - oktober berkurang	Debit mata air mengecil	- sumur resapan - penghijauan
		Sedikinya tanaman tahunan/kers	
		Resapan air hujan ketanah kurang	
2	Harja jual produksi pertanian di Dusun Tanurejo II pada bulan desember – februari rendah	Melimpahnya hasil produksi yang serupa	- tengkulak
3	Aliran air irigasi pertanian di Dusun Tanurejo II pada bulan agustus – oktober sangat kurang sehingga menghambat musim tanam	Tidak tersedianya aliran irigasi yang cukup dan berasal dari sumber air yang besar	- lahan - swadaya - tenaga
		Aliran irigasi yang meresap ketanah karena sebagian irigasinya masih irigasi non teknis	
4	Pada bulan juni – juli Pengeluaran rumah tangga dibidang pendidikan di Dusun Tanurejo II meningkat	Pergantian tahun ajaran baru sekolah	- LKM/PUAP, Simpan Pinjam
5	Pada bulan april – juli di Dusun Tanurejo II Usaha dibidang perdagangan mengalami penurunan omset penjualan	Dana terserap untuk modal produksi pertanian	- LKM/PUAP, Simpan Pinjam
6	Harga bahan pangan (padi,jagung) di Dusun Tanurejo II pada bulan agustus – oktober cukup mahal	Lahan sawah belum berproduksi	- lumbung desa
7	Ketersediaan sarana produksi pertanian di Dusun Tanurejo II pada bulan mei - juni kurang dan mahal harganya	Banyaknya kebutuhan sarana produksi pada bulan- bulan tersebut	- kelompok Tani
8	di Dusun Tanurejo II Banyak serangga lalat pada bulan september yang berpotensi menyebarkan penyakit	Buang sampah sembarangan	- tempat sampah khusus
9	Pada bulan oktober – maret di Dusun Tanurejo II Banyak turun hujan	Kurang sehat ,sering terjadi penyakit diare,batuk,dan pilek	- bidan desa
10	Pada bulan mei – juni Dana masyarakat di Dusun Tanurejo II di khususkan untuk pengolahan pertanian	Tingkat perekonomian masyarakat menurun	- LKM/PUAP, Simpan Pinjam - kelompok Tani

11	Pada bulan desember – juni Masyarakat di Dusun Tanurejo II tidak ada modal dan penghasilan	Masih ada anak – anak yang putus sekolah	- beasiswa - LKM/PUAP, Simpan Pinjam
		Pengolahan tanah dan perawatan tanaman kurang baik	- Kelompok Tani
12	Pada bulan oktober – desember di Dusun Tanurejo II Banyak warga memelihara anjing	Keamanan kondusif tapi kurang tentram	- kandang khusus pemeliharaan anjing
13	Pada bulan juli – september di Dusun Tanurejo II Sering terjadi perebutan air irigasi untuk mengairi sawah	Belum ada pengelola air irigasi pertanian	- irigasi
14	Pada bulan april – mei warga di Dusun Tanurejo II Panen hasil pertanian PADI	Harga jual padi rendah	Tengkulak
15	Pada bulan juli – september warga di Dusun Tanurejo II Panen hasil pertanian TEMBAKAU	Cuaca yang kurang mendukung	- lahan khusus menjemur hasil panen - tengkulak
		Permainan pedagang tengkulak	
		Lahan untuk menjemur hasil panen sempit	
16	Setiap musim tanam di Dusun Tanurejo II selalu ada hama bulan september – februari	Sering muncul hama baru	- Penyuluh pertanian lapangan (PPL) kecamatan - kelompok tani
		Curah hujan tinggi	
		Belum dapat obat hama yang tepat	
17	Pada musim kemarau di Dusun Tanurejo II Makanan hijauan untuk ternak berkurang	Banyak rumput yang mati karena musim kemarau	- kelompok tani ternak
		Pengetahuan peternak makanan fermentasi masih kurang	
18	Tanaman Palawija di Dusun Tanurejo II tidak ada kepastian	Tanaman tumpang sari	- lahan - kelompok tani
19	Holtikultura di Dusun Tanurejo II masih kurang diminati	Biaya perawatan mahal	- lahan - lkelompok tani

Tanurejo.....2020

Mengetahui
KEPALA DUSUN II TANUREJO

MUNARI

C. DAFTAR MASALAH DAN POTENSI DARI KALENDER MUSIM DESA TANUREJO

No	Masalah	Penyebab	Potensi
1	Ketersediaan air sumur pada bulan agustus - oktober berkurang	Debit mata air mengecil	- sumur resapan - penghijauan
		Sedikinya tanaman tahunan/kers	
		Resapan air hujan ketanah kurang	
2	Harja jual produksi pertanian pada bulan desember – februari rendah	Melimpahnya hasil produksi yang serupa	- tengkulak
3	Aliran air irigasi pertanian pada bulan agustus – oktober sangat kurang sehingga menghambat musim tanam	Tidak tersedianya aliran irigasi yang cukup dan berasal dari sumber air yang besar	- lahan - swadaya - tenaga
		Aliran irigasi yang meresap ketanah karena sebagian irigasinya masih irigasi non teknis	
4	Pada bulan juni – juli Pengeluaran rumah tangga dibidang pendidikan meningkat	Pergantian tahun ajaran baru sekolah	- LKM/PUAP, Simpan Pinjam
5	Pada bulan april – juli Usaha dibidang perdagangan mengalami penurunan omset penjualan	Dana terserap untuk modal produksi pertanian	- LKM/PUAP, Simpan Pinjam
6	Harga bahan pangan (padi, jagung) pada bulan agustus – oktober cukup mahal	Lahan sawah belum berproduksi	- lumbung desa
7	Ketersediaan sarana produksi pertanian pada bulan mei - juni kurang dan mahal harganya	Banyaknya kebutuhan sarana produksi pada bulan- bulan tersebut	- kelompok Tani
8	Banyak serangga lalat pada bulan september yang berpotensi menyebarkan penyakit	Buang sampah sembarangan	- tempat sampah khusus
9	Pada bulan oktober – maret Banyak turun hujan	Kurang sehat ,sering terjadi penyakit diare, batuk, dan pilek	- bidan desa
10	Pada bulan mei – juni Dana masyarakat di khususkan untuk pengolahan pertanian	Tingkat perekonomian masyarakat menurun	- LKM/PUAP, Simpan Pinjam - kelompok Tani

11	Pada bulan desember – juni Masyarakat tidak ada modal dan penghasilan	Masih ada anak – anak yang putus sekolah	- beasiswa - LKM/PUAP, Simpan Pinjam - Kelompok Tani
		Pengolahan tanah dan perawatan tanaman kurang baik	
12	Pada bulan oktober – desember Banyak warga memelihara anjing	Keamanan kondusif tapi kurang tentram	- kandang khusus pemeliharaan anjing
13	Pada bulan juli – september Sering terjadi perebutan air irigasi untuk mengairi sawah	Belum ada pengelola air irigasi pertanian	- irigasi
14	Pada bulan april – mei warga Panen hasil pertanian PADI	Harga jual padi rendah	Tengkulak
15	Pada bulan juli – september warga Panen hasil pertanian TEMBAKAU	Cuaca yang kurang mendukung	- lahan khusus menjemur hasil panen - tengkulak
		Permainan pedagang tengkulak	
		Lahan untuk menjemur hasil panen sempit	
16	Setiap musim tanam selalu ada hama bulan september – februari	Sering muncul hama baru	- Penyuluh pertanian lapangan (PPL) kecamatan - kelompok tani
		Curah hujan tinggi	
		Belum dapat obat hama yang tepat	
17	Pada musim kemarau Makanan hijauan untuk ternak berkurang	Banyak rumput yang mati karena musim kemarau	- kelompok tani ternak
18	Palawija tidak ada kepastian	Tanaman tumpang sari	- lahan - kelompok tani
19	Hortikultura masih kurang diminati	Biaya perawatan mahal	- lahan - lkelompok tani

Tanurejo.....2020

Mengetahui
KEPALA DESA TANUREJO

SUMIYATI

a. BAGAN KELEMBAGAAN DESA

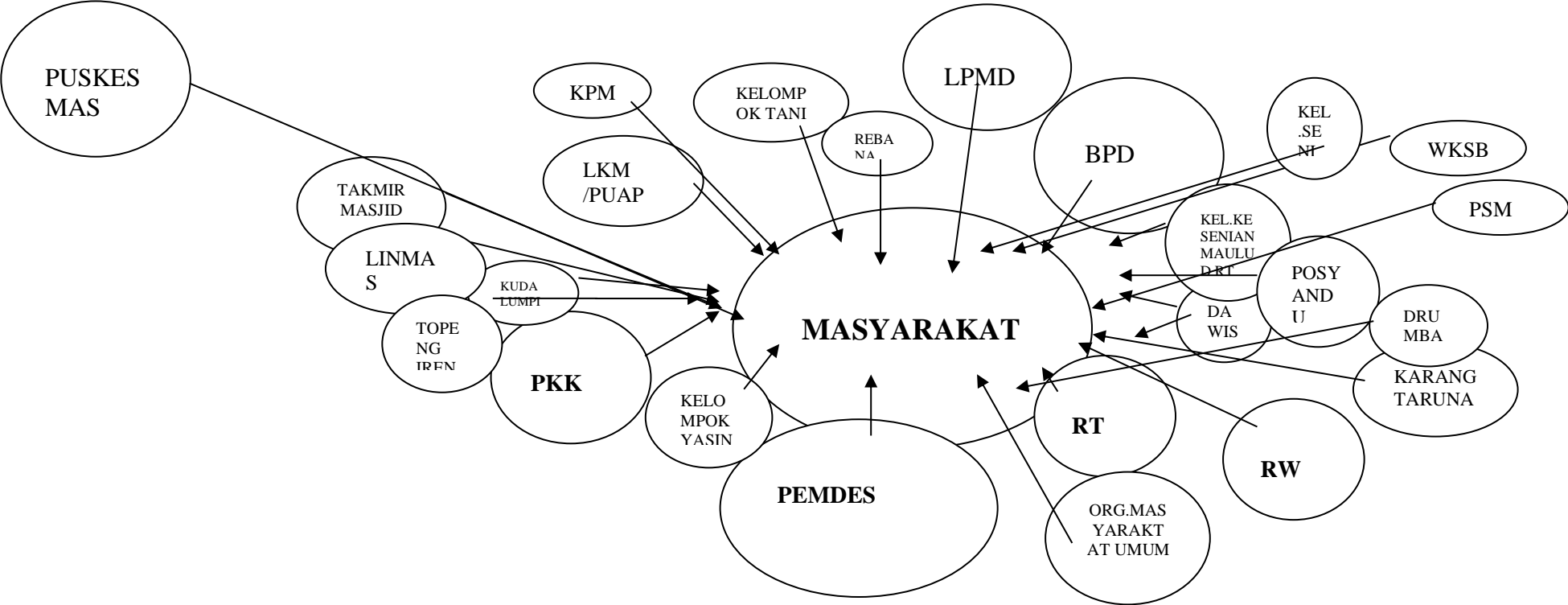

b.DAFTAR MASALAH DAN POTENSI DARI KELEMBAGAAN DESA

A. DAFTAR MASALAH DAN POTENSI KELEMBAGAAN DUSUN TANUREJO I

No	Lembaga	Masalah	Penyebab	Potensi
1	PEMERINTAH DESA	Kepedulian terhadap Dusun Tanurejo I dan sarana prasarana umum masih kurang	Belum dilaksanakannya tupoksi perangkat dengan baik	Perangkat lengkap
		Perangkat jarang berkunjung ke RT /Lingkungan Dusun Tanurejo I	Aturan tata tertib yang ada belum maksimal dilaksanakan	
		Kerja bakti untuk gerakan ketertiban sarana umum Dusun Tanurejo I kurang		
		Perawatan hasil pembangunan di Dusun Tanurejo I masih dirasa kurang		
2	BPD	Jarang melakukan kunjungan ke lingkungan Dusun Tanurejo I	Kurangnya koordinasi	Pengurus lengkap
3	LPMD	Kegiatan kurang memasyarakat Dusun Tanurejo I	Kurang koordinasi	
4	PKK	Kegiatan berdampak langsung pada usaha peningkatan perekonomian keluarga belum tampak nyata Dusun Tanurejo I	Keterbatasan anggaran biaya kegiatan	Pengurus ada Dawis lengkap Sosialisasi
		Tindak lanjut kegiatan ke kelompok dibawahnya (Dawis) dirasa masih kurang	Anggota belum menjadikan keterampilan yang dimiliki Sebagai kegiatan yang bersifat produktif	
5	KELOMPOK TANI	kurang sosialisasi kepada masyarakat Dusun Tanurejo I diluar kelompok sehingga informasi menjadi terbatas	Tidak semua pengurus aktif	-Pengurus ada -Kegiatan Lancar
6	LKM /PUAP	Sebagian masyarakat Dusun Tanurejo I kurang mengerti fungsi dan keberadaan LKM /PUAP	Kurangnya sosialisasi kepada non kelompok tani	- Pengurus ada - sosialisasi

7	TAKMIR MASJID	Kegiatan pengelolaan masjid masih didominasi orang – orang tertentu	Struktur organisasi yang ada belum berjalan sesuai dengan tupoksinya	- Pengurus ada -Ustad ada -Perangkat desa lengkap
		Takmir masjid merasa berat dalam melaksanakan program kegiatan terutama	Keterbatasan dana yang dimiliki	
			Peran PEMDES dalam kegiatan masjid dirasakan kurang	
8	KARANG TARUNA	Kegiatan karang taruna pasif/tidak banyak diketahui masyarakat di Dusun Tanurejo I	Kepengurusan pasif	-Kepengurusan lengkap -Kordinasi antar sub pengurus
		Masih banyak potensi kegiatan olah raga /seni yang belum tersalurkan kegiatannya	Banyaknya sub kepengurusan dibawahnya	
			Minimnya kegiatan yang bisa dijadikan ajang untuk olah kreasi dari anggota karang taruna	
9	RW (RUKUN WARGA)	RW di Dusun Tanurejo I belum berfungsi maksimal,dan masyarakat kurang mengenal fungsinya	Kurang berperanya RW dalam lingkungan masyarakat	-Kepengurusan ada -Sosialisasi
10	RT (RUKUN TANGGA)	Administrasi kegiatan RT di Dusun Tanurejo I tidak terdokumentasi dengan baik	Buku – buku admistrasi yang tidak lengkap	-Kepengurusan RT lengkap
			Pengurus yang kurang berfungsi secara maksimal	
11	DAWIS	Kegitan dawis di Dusun Tanurejo I belum mengarah pada kegiatan yang bersifat produktif	Kurang wawasan dan keterampilan yang dimiliki anggota	-Kepengurusan ada -Nara sumber ada
		Pembinaan di kelompok dawis di Dusun Tanurejo I tentang pembinaan keluarga sehat,sejahtera ,dan bahagia masih kurang	Tidak tersedianya modal untuk pengembangan usaha	
			Kurangnya nara sumber untuk pembinaan tentang tentang keluarga	

12	KELOMPOK YASINAN	Kehadiran anggota di Dusun Tanurejo I kurang maksimal	Kurang disiplinnya anggota dalam meneoati disiplin waktu	-Kepengurusan lengkap -Ustad ada
		Kegiatan yasinan di Dusun Tanurejo I masih bersifat rutinitas belum disertai dengan peningkatan pemahaman tentang akidah dan wawasan	Belum adanya nara sumber untuk pencerahan dibidang keagamaan	
13	KELOMPOK KESENIAN MAULUD RT	Kelompok kesenian maulud di Dusun Tanurejo I belum memiliki seragam	Anggota belum memiliki anggaran untuk seragam maulud	-Kepengurusan lengkap
14	KESENIAN KUDA LUMPING	Perlengkapan seni yang ada kurang dipelihara	Belum mempunyai tempat khusus untuk penyimpanan perlengkapan kesenian	-Kepengurusan lengkap -Lahan
		Anggota di Dusun Tanurejo I hanya memiliki satu seragam kesenian	Keterbatasan keuangan organisasi dalam pengadaan seragam	
		Peralatan kesenian masih klasik belum modern	Peralatan masih menggunakan alat kesenian tradisional	
15	ORGANISASI MASYARAKAT UMUM	Kegiatan dan dokumentasi kelembagaan tidak berpusat pada satu tempat ,sehingga pengelolaan dan admistrasi lembaga kurang tertib	Belum memiliki ruangan tersendiri untuk menunjang kegiatan organisasi /lembaga	-Kepengurusan lengkap -Koordinasi
		Pembinaan lembaga oleh pemdes dirasakan kurang		
		Kegiatan organisasi kurang belum mampu mengakomodir kebutuhan anggota	Masih minimya kegiatan yang pembinaan untuk pengelolaan organisasi yang ada	
		Admistrasi belum berjalan dengan baik	Minimya pembinaan dan kelengkapan administrasi yang dimiliki	
16	KPMD	Pembinaan Lembaga oleh Pemdes Kurang untuk anggaran KPMD Perlu anggaran dari desa untuk anggaran KPMD	Belum memiliki ruangan tersendiri untuk menunjang kegiatan organisasi /lembaga	Kepengurusan Lengkap Lahan Rapat Koordinasi

17	PEKERJA SOSIAL MASYARAKAT (PSM)	Pembinaan Pemdes Kurang Belum adanya anggaran untuk Organisasi WKSBM	Belum memiliki ruangan tersendiri untuk menunjang kegiatan organisasi /lembaga	Kepengurusan Lengkap Lahan Rapat Koordinasi
18	WAHANA KESEJAHTERAAN SOSIAL BERBASIS MASYARAKAT (WKSBM)	Pembinaan Pemdes Kurang Belum adanya anggaran untuk Organisasi WKSBM	Belum memiliki ruangan tersendiri untuk menunjang kegiatan organisasi /lembaga	Kepengurusan Lengkap Lahan Rapat Koordinasi

Tanurejo.....2020
Mengetahui
KEPALA DUSUN TANUREJO I

MUNARI

B. DAFTAR MASALAH DAN POTENSI BAGAN KELEMBAGAAN DUSUN TANUREJO II

No	Lembaga	Masalah	Penyebab	Potensi
1	PEMERINTAH DESA	Kepedulian terhadap lingkung di Dusun Tanurejo II dan sarana prasarana umum masih kurang	Belum dilaksanakanya tupoksi perangkat dengan baik	Perangkat lengkap
		Perangkat jarang berkunjung ke RT /Lingkungan di Dusun Tanurejo II	Aturan tata tertib yang ada belum maksimal dilaksanakan	
		Kerja bakti untuk gerakan ketertiban sarana umum di Dusun Tanurejo II kurang		
		Perawatan hasil pembangunan di Dusun Tanurejo II masih dirasa kurang		
2	BPD	Jarang melakukan kunjungan ke lingkungan di Dusun Tanurejo II	Kurangnya koordinasi	Pengurus lengkap
3	LPMD	Kegiatan kurang memasyarakat di Dusun Tanurejo II	Kurang koordinasi	
4	PKK	Kegiatan berdampak langsung pada usaha peningkatan perekonomian keluarga di Dusun Tanurejo II belum tampak nyata	Keterbatasan anggaran biaya kegiatan	Pengurus ada Dawis lengkap Sosialisasi
		Tindak lanjut kegiatan ke kelompok dibawahnya (Dawis) di Dusun Tanurejo II dirasa masih kurang	Anggota belum menjadikan keterampilan yang dimiliki Sebagai kegiatan yang bersifat produktif	
5	KELOMPOK TANI	kurang sosialisasi kepada masyarakat di Dusun Tanurejo II diluar kelompok sehingga informasi menjadi terbatas	Tidak semua pengurus aktif	-Pengurus ada -Kegiatan Lancar

6	LKM /PUAP	Sebagian masyarakat di Dusun Tanurejo II kurang mengerti fungsi dan keberadaan LKM /PUAP	Kurangnya sosialisasi kepada non kelompok tani	- Pengurus ada - sosialisasi
7	TAKMIR MASJID	Kegiatan pengelolaan masjid masih didominasi orang – orang tertentu	Struktur organisasi yang ada belum berjalan sesuai dengan tupoksinya	- Pengurus ada - Ustad ada - Perangkat desa lengkap
		Takmir masjid merasa berat dalam melaksanakan program kegiatan terutama	Keterbatasan dana yang dimiliki	
			Peran PEMDES dalam kegiatan masjid dirasakan kurang	
8	KARANG TARUNA	Kegiatan karang taruna pasif/tidak banyak diketahui masyarakat di Dusun Tanurejo II	Kepengurusan pasif	-Kepengurusan lengkap -Kordinasi antar sub pengurus
		Masih banyak potensi kegiatan olah raga /seni yang belum tersalurkan kegiatannya di Dusun Tanurejo II	Banyaknya sub kepengurusan dibawahnya	
			Minimnya kegiatan yang bisa dijadikan ajang untuk olah kreasi dari anggota karang taruna	
9	RW (RUKUN WARGA)	RW di Dusun Tanurejo II belum berfungsi maksimal,dan masyarakat kurang mengenal fungsinya	Kurang berperanya RW dalam lingkungan masyarakat	-Kepengurusan ada -Sosialisasi
10	RT (RUKUN TANGGA)	Administrasi kegiatan RT di Dusun Tanurejo II tidak terdokumentasi dengan baik	Buku – buku admistrasi yang tidak lengkap	-Kepengurusan RT lengkap
			Pengurus yang kurang berfungsi secara maksimal	
11	DAWIS	Kegitan dawis di Dusun Tanurejo II belum mengarah pada kegiatan yang bersifat produktif	Kurang wawasan dan keterampilan yang dimiliki anggota	-Kepengurusan ada -Nara sumber ada
		Pembinaan di kelompok dawis tentang pembinaan keluarga sehat,sejahtera	Tidak tersedianya modal untuk pengembangan usaha	

		,dan bahagia di Dusun Tanurejo II masih kurang	Kurangnya nara sumber untuk pembinaan tentang tentang keluarga	
12	KELOMPOK YASINAN	Kehadiran anggota di Dusun Tanurejo II kurang maksimal	Kurang disiplinnya anggota dalam meneoati disiplin waktu	-Kepengurusan lengkap -Ustad ada
		Kegiatan yasinan di Dusun Tanurejo II masih bersifat rutinitas belum disertai dengan peningkatan pemahaman tentang akidah dan wawasan	Belum adanya nara sumber untuk pencerahan dibidang keagamaan	
13	KELOMPOK KESENIAN MAULUD RT	Kelompok kesenian maulud di Dusun Tanurejo II belum memiliki seragam	Anggota belum memiliki anggaran untuk seragam maulud	-Kepengurusan lengkap
14	KESENIAN KUDA LUMPING	Perlengkapan seni yang ada kurang dipelihara	Belum mempunyai tempat khusus untuk penyimpanan perlengkapan kesenian	- Kepengurusan lengkap -Lahan
		Anggota di Dusun Tanurejo II hanya memiliki satu seragam kesenian	Keterbatasan keuangan organisasi dalam pengadaan seragam	
		Peralatan kesenian masih klasik belum modern	Peralatan masih menggunakan alat kesenian tradisional	
15	ORGANISASI MASYARAKAT UMUM	Kegiatan dan dokumentasi kelembagaan tidak berpusat pada satu tempat ,sehingga pengelolaan dan admistrasi lembaga kurang tertib	Belum memiliki ruangan tersendiri untuk menunjang kegiatan organisasi /lembaga	-Kepengurusan lengkap -Koordinasi
		Pembinaan lembaga oleh pemdes dirasakan kurang		
		Kegiatan organisasi kurang belum mampu mengakomodir kebutuhan anggota	Masih minimya kegiatan yang pembinaan untuk pengelolaan organisasi yang ada	
		Admistrasi belum berjalan dengan baik	Minimya pembinaan dan kelengkapan administrasi yang dimiliki	

Tanurejo.....2020
Mengetahui
KEPALA DUSUN TANUREJO II

C. DAFTAR MASALAH DAN POTENSI DARI BAGAN KELEMBAGAAN DESA

No	Lembaga	Masalah	Penyebab	Potensi
1	PEMERINTAH DESA	Kepedulian terhadap lingkung RT dan sarana prasarana umum masih kurang	Belum dilaksanakannya tupoksi perangkat dengan baik	Perangkat lengkap
		Perangkat jarang berkunjung ke RT /Lingkungan	Aturan tata tertib yang ada belum maksimal dilaksanakan	
		Kerja bakti untuk gerakan ketertiban sarana umum kurang		
		Perawatan hasil pembangunan masih dirasa kurang		
2	BPD	Jarang melakukan kunjungan ke lingkungan	Kurangunya koordinasi	Pengurus lengkap
3	LPMD	Kegiatan kurang memasyarakat	Kurang koordinasi	
4	PKK	Kegiatan berdampak langsung pada usaha peningkatan perekonomian keluarga belum tampak nyata	Keterbatasan anggaran biaya kegiatan	Pengurus ada Dawis lengkap Sosialisasi
		Tindak lanjut kegiatan ke kelompok dibawahnya (Dawis) dirasa masih kurang	Anggota belum menjadikan keterampilan yang dimiliki Sebagai kegiatan yang bersifat produktif	

5	KELOMPOK TANI	kurang sosialisasi kepada masyarakat diluar kelompok sehingga informasi menjadi terbatas	Tidak semua pengurus aktif	-Pengurus ada -Kegiatan Lancar
6	LKM /PUAP	Sebagian masyarakat kurang mengerti fungsi dan keberadaan LKM /PUAP	Kurangnya sosialisasi kepada non kelompok tani	- Pengurus ada - sosialisasi
7	TAKMIR MASJID	Kegiatan pengelolaan masjid masih didominasi orang – orang tertentu	Struktur organisasi yang ada belum berjalan sesuai dengan tupoksinya	- Pengurus ada -Ustad ada -Perangkat desa lengkap
		Takmir masjid merasa berat dalam melaksanakan program kegiatan terutama	Keterbatasan dana yang dimiliki	
			Peran PEMDES dalam kegiatan masjid dirasakan kurang	
8	KARANG TARUNA	Kegiatan karang taruna pasif/tidak banyak diketahui masyarakat	Kepengurusan pasif	-Kepengurusan lengkap -Kordinasi antar sub pengurus
		Masih banyak potensi kegiatan olah raga /seni yang belum tersalurkan kegiatannya	Banyaknya sub kepengurusan dibawahnya	
			Minimnya kegiatan yang bisa dijadikan ajang untuk olah kreasi dari anggota karang taruna	
9	RW (RUKUN WARGA)	RW belum berfungsi maksimal,dan masyarakat kurang mengenal fungsinya	Kurang berperanya RW dalam lingkungan masyarakat	-Kepengurusan ada -Sosialisasi
10	RT (RUKUN TANGGA)	Administrasi kegiatan RT tidak terdokumentasi dengan baik	Buku – buku admistrasi yang tidak lengkap	-Kepengurusan RT lengkap
			Pengurus yang kurang berfungsi secara maksimal	
11	DAWIS	Kegitan dawis belum mengarah pada kegiatan yang bersifat produktif	Kurang wawasan dan keterampilan yang dimiliki anggota	-Kepengurusan ada -Nara sumber ada

		Pembinaan di kelompok davis tentang pembinaan keluarga sehat,sejahtera ,dan bahagia masih kurang	Tidak tersedianya modal untuk pengembangan usaha	
			Kurangnya nara sumber untuk pembinaan tentang tentang keluarga	
12	KELOMPOK YASINAN	Kehadiran anggota kurang maksimal	Kurang disiplinnya anggota dalam meneoati disiplin waktu	-Kepengurusan lengkap -Ustad ada
		Kegiatan yasinan masih bersifat rutinitas belum disertai dengan peningkatan pemahaman tentang akidah dan wawasan keislaman	Belum adanya nara sumber untuk pencerahan dibidang keagamaan	
13	KELOMPOK KESENIAN MAULUD RT	Kelompok kesenian maulud belum memiliki seragam	Anggota belum memiliki anggaran untuk seragam maulud	-Kepengurusan lengkap
14	KESENIAN KUDA LUMPING	Perlengkapan seni yang ada kurang dipelihara	Belum mempunyai tempat khusus untuk penyimpanan perlengkapan kesenian	- Kepengurusan lengkap -Lahan
		Anggota hanya memiliki satu seragam kesenian	Keterbatasan keuangan organisasi dalam pengadaan seragam	
		Peralatan kesenian masih klasik belum modern	Peralatan masih menggunakan alat kesenian tradisional	
15	ORGANISASI MASYARAKAT UMUM	Kegiatan dan dokumentasi kelembagaan tidak berpusat pada satu tempat ,sehingga pengelolaan dan admistrasi lembaga kurang tertib	Belum memiliki ruangan tersendiri untuk menunjang kegiatan organisasi /lembaga	-Kepengurusan lengkap -Koordinasi
		Pembinaan lembaga oleh pemdes dirasakan kurang		
		Kegiatan organisasi kurang belum mampu mengakomodir kebutuhan anggota	Masih minimya kegiatan yang pembinaan untuk pengelolaan organisasi yang ada	
		Admistrasi belum berjalan dengan baik	Minimya pembinaan dan kelengkapan administrasi yang dimiliki	

16	KPMD	Pembinaan Lembaga oleh Pemdes Kurang untuk anggaran KPMD Perlu anggaran dari desa untuk	Belum memiliki ruangan tersendiri untuk menunjang kegiatan organisasi /lembaga	Kepengurusan Lengkap Lahan Rapat Koordinasi
17	PEKERJA SOSIAL MASYARAKAT (PSM)	Pembinaan Pemdes Kurang Belum adanya anggaran untuk	Belum memiliki ruangan tersendiri untuk menunjang kegiatan organisasi /lembaga	Kepengurusan Lengkap Lahan Rapat Koordinasi
18	WAHANA KESEJAHTERAAN SOSIAL BERBASIS MASYARAKAT	Pembinaan Pemdes Kurang Belum adanya anggaran untuk	Belum memiliki ruangan tersendiri untuk menunjang kegiatan organisasi /lembaga	Kepengurusan Lengkap Lahan Rapat Koordinasi

Tanurejo.....2020
Mengetahui
KEPALA DESA TANUREJO

SUMIYATI

PENGELOMPOKAN MASALAH DI DUSUN TANUREJO I

NO	BIDANG	MASALAH	PENYEBAB MASALAH	POTENSI
1	Penyelenggaraan Pemerintah Desa	1. Pelatihan Cara Pengoperasian Komputer	Perangkat Desa masih kurang pengetahuan dalam bidang komputer.	Perangkat Lengkap
		2. Pengadaan sarana dan Prasarana Internet Desa	Belum adanya sarana internet kantor desa untuk pelaporan model online	Pengelola internet desa ada,Perangkat lengkap
		3. Penetapan dan Penegasan batas Desa	Belum adanya penetapan batas desa	Tanah Desa,Perangakat Lengkap
		4. . Pendataan Desa	Jumlah penduduk yang tiap tahun bertambah dan berkurang perlu adanya pendataan untuk memutakhir jumlah penduduk	Petugas Pendata,Perangakat Lengkap
		5. Pendataan Potensi Desa	Pelaporan Pendataan Desa Belum Tepat waktu	Pengelola internet desa ada,Perangkat lengkap
		6. Penyusunan tata ruang Desa	Belum adanya penataan ruang desa	Lahan,Lembaga Lengkap
		7. Belanja Modal Pemerintah Desa	Kurangnya sarana dan prasaranan Kantor desa	Perangkat Lengkap,kantor ada
		8. Pelayanan Administarasi Desa	Belum adanya bintek masing – masing Kasi dan kaur sesuai dengan tupoksi	Perangkat lengkap

		9. Pengembangan Sistem administrasi dan Informasi desa	Belum adanya pengembangan sistem administrasi dan informasi desa	Perangkat lengkap
		10. Pengembangan tata ruang dan Peta Sosial desa	Belum adanya pengembangan tata ruang dan peta sosial desa	Lahan ,Swadaya,tenaga
		11. Pembentukan BPD	Pembentukan BPD dari periode ke periode selanjutnya perlu diadakan	Kepengurusan Lengkap
		12. Peningkatan kapasitas Aparatur Pemerintah Desa	Peningkatan kapasitas aparatur pemerintah desa perlu dilaksanakan guna peningkatan administrasi dan pelayanan masyarakat	Kepengurusan Lengkap
		13. Pembentukan dan Pengelolaan BUMDes	BUMDes belum berjalan sebagaimana mestinya	Kepengurusan Lengkap
		14. Penetapan APBDes	Penetapan APBDES perlu dilaksanakan dari tahun ke tahun dan perlu adanya anggaran penyusunan APBDes	Perangkat lengkap,Lembaga lengkap,BPD Lengkap
		15. . Penetapan Peraturan Desa	Penetapan Peraturan Desa perlu dilaksanakan dari tahun ke tahun dan perlu adanya anggaran penyusunan Peraturan Desa	Perangkat lengkap,Lembaga lengkap,BPD Lengkap
		16. Pengolahan Arsip Desa	Belum adanya anggaran pengelolaan arsip desa	Kearsipan desa ada, Pengelola arsip ada
2	Pembangunan Desa	1. Gorong – gorong Jalan Usaha Tani (JUT)	Jalan belum ada gorong - gorong	- Lahan ,Tenaga , Swadaya
		2. Saluran irigasi belum ada	Belum ada saluran irigasi Permanen	- Lahan ,Tenaga , Swadaya
		3. Jembatan Penghubung Rt.01 Rw.01 Ke sawah kidol umah Belum ada	Belum adanya Jembatan Penyebrangan	- Lahan ,Tenaga , Swadaya

		4. Gorong – gorong Jalan Usaha Tani (JUT)	Jalan belum ada gorong - gorong	- Lahan ,Tenaga , Swadaya
		5. Tempat sampah masih dekat dengan pemukiman	Tempat sampah masih berdekatan pemukiman	- Lahan ,Tenaga , Swadaya
		6. Kondisi kantor desa yang sudah lapuk	Kantor sudah tidak layak	- Lahan ,Tenaga , Swadaya
		7. Disiplin piket kelembagaan belum ada	Kelembagaan desa belum mempunyai kantor	- Lahan ,Tenaga , Swadaya
		8. Pembangunan Jalan Tanurejo – Depokharjo yang masih belum sempurna	Jalan masih Licin dan Belum bisa dilalui kendaraan Besar	- Lahan ,Tenaga , Swadaya
		9. Jalan Usaha Tani masih terkikis dan longsor saat musim hujan	Jalan masih Licin saat Musim hujan dan licin dilalui kendaraan	- Lahan ,Tenaga , Swadaya
		10. Jalan Usaha Tani masih terkikis dan longsor saat musim hujan	Jalan masih Licin saat Musim hujan dan licin dilalui kendaraan	- Lahan ,Tenaga , Swadaya
		11. Pengendara tidak nyaman melalui jalan tanurejo - Ringinanom	Kondisi Jalan beton Tanurejo – Ringinanom yang sedikit Rusak sehingga jalan tidak rata dan berlubang	- Lahan ,Tenaga , Swadaya
		12. Jalan Raya Sigamblok – kalibesi sering Longsor dan terkikis saat musim hujan	Belum ada pengaman Jalan	- Lahan ,Tenaga , Swadaya
		13. Banyak tamu lain desa masih sulit mengenal identitas desa	Identitas nama desa belum ada	- Lahan ,Tenaga , Swadaya

		14. Tamu lain desa bertamu sampai melebihi jam malam dan keamanan yang terpantau	Belum adanya portal desa dan pembangunan poskamling Tiap RT yang permanen	- Lahan ,Tenaga , Swadaya
		15. Saluran Irigasi Kali dalangan Bawah – Sidumung Kidol Belum ada	Kodisi saluran masih belum ada bangunan yang permanen	- Lahan ,Tenaga , Swadaya
		16. Saluran Irigasi Kali Pakisan Belum ada	Kodisi saluran masih belum ada bangunan yang permanen	- Lahan ,Tenaga , Swadaya
		17. Masih ada Rumah tangga Miskin	Kondisi Rumah yang masih tidak layak huni	- Lahan ,Tenaga , Swadaya
		18. Belum ada area kusus berjualan dilingkungan SD	Pedagang berjualan di jalan	- Lahan ,Tenaga , Swadaya
		19. Saat malam hari kondisi desa masih gelap	Belum adanya penerangan khusus jalan desa	- Lahan ,Tenaga , Swadaya
		20. Belum ada lahan khusus bagi peternak	Belum adanya lahan khusus beternak desa	- Lahan ,Tenaga , Swadaya
		21. Pedagang belum mempunyai lahan khusus berdagang	pedagang masih berdagang di rumah pribadi	- Lahan ,Tenaga , Swadaya
		22. Kondisi JUT Sisumung Lord an Sidumung Kidol yang masih terkikis dan longsor saat Musim Hujan	Pembangunan JUT sidumung Lord an Sidumung Kidol Yang belum sempurna	- Lahan ,Tenaga , Swadaya
		23. Masih ada warga yang BAB di Sungai	Masih ada warga yang belum mempunyai jamban Pribadi	- Lahan ,Tenaga , Swadaya

		24. Kondisi jalan yang belum ada tanaman yang dipinggir jalan	Penghijauan belum ada	- Lahan ,Tenaga , Swadaya
		25. Saat musim panas terjadi kekeringan	Terjadi kebakaran saat musim panas	- Lahan ,Tenaga , Swadaya
		26. Saat ada warga yang meninggal dimalam hari masyarakat belum bisa membuat makam secara cepat	Pembuatan makam Kematian lama	- Lahan ,Tenaga , Swadaya
		27. Lahan makam yang sering terkikis dan erosi saat musim hujan	Belum adanya Senderan Pengaman Makam	- Lahan ,Tenaga , Swadaya
		28. Rumput Liar Belum Terurus	Rumput Liar Tumbuh sehingga jalan desa tidak terurus	- Lahan ,Tenaga , Swadaya
		29. Kegiatan BUMDes masih Kurang	Kegiatan BUMDes masih belum optimal	- Kepengurusan Lengkap
		30. Kegiatan UMKM masih Kurang	Kegiatan UMKM masih Minim	- Kepengurusan Lengkap
		31. Kegiatan pertanian masih Kurang	KegiatanPertanian masih Minim	- Kepengurusan Lengkap
		32. Lunturnya kebibadian (Sopan Santun anak anak terhadap orang saat bertemu dengan orang)	Sopan Santun anak anak terhadap orang saat bertemu dengan orang mulai luntur	- Adat istiadat
		33. Penanganan petugas sampah masih kurang	Bau Sampah mengganggu masyarakat disekitar TPA Sampah	- Kepengurusan Lengkap

		34. Belum adanya tempat sampah di depan rumah Masyarakat	Sampah Belum Bisa dipilah	- Kepengurusan Lengkap
		35. Adanya penularan virus Covid 19 yang menjadi pandemic di dunia	Masyarakat mempunyai rasa khawatir tertular virus covid 19	- Kepengurusan Lengkap
		36. Kurangnya kegiatan RT/RW di Desa Tanurejo	Belum optimalnya Kegiatan RT/RW	- Kepengurusan Lengkap
		37. Kurangnya kegiatan TPQ di Desa Tanurejo	Belum optimalnya Kegiatan TPQ	- Kepengurusan Lengkap
		38. Kesejahteraan Guru PAUD yang kurang	Penghasilan Guru PAUD yang masih Minim	- Kepengurusan Lengkap
		39. Masih merangkapnya jabatan di kelembagaan desa	Kinerja dirasakan Kurang	- Kepengurusan Lengkap
		40. kinerja Karangtaruna belum Optimal	Kegiatan Karang Taruna masih kurang	- Kepengurusan Lengkap
		41. Pelestarian adat istiadat belum ada	Tidak adanya kegiatan pelestarian adat istiadat	- Kepengurusan Lengkap
		42. Belum ada Jembatan Sisengon	Sarana transportasi kesesongon belum lancar	- Lahan ,Tenaga , Swadaya
		43. Adanya pelatihan masyarakat desa	SDM masih rendah	- SDM
		44. Pembangunan Musola yang belum selesai	Belum adanya anggaran	- Lahan ,Tenaga , Swadaya
		45. Gedung balai Desa yang pembangunannya belum terselesaikan	Ruangannya masih beresrakan belum tertata teratur	- Lahan ,Tenaga , Swadaya

		46. Belum adanya jalan tembus Rt.01/01 sampai Rt.02/01	Penembangan wilayah	- Lahan ,Tenaga , Swadaya
		47. Sudah banyak perumahan yang jauh dari pal listrik	Pemekaran perumahan terus bertambah	- Lahan ,Tenaga , Swadaya
		48. Saat musim hujan genangan air hujan tinggi di jalan	belum ada pembuangan air hujan	- Lahan ,Tenaga , Swadaya
		49. Masyarakat saat menggunakan kali lempong belum optimal (Licin , becek saat musim hujan)	Bangunan di kalilempong belum sempurna	- Lahan ,Tenaga , Swadaya
		50. Belum adanya mushola di lingkungan RT.03/01	Lokasi masjid jauh	- Lahan ,Tenaga , Swadaya
		51. Kondisi bangunan irigasi sicurug dan kali suren yang sebagian sudah rusak	Air untuk pengairan berkurang	- Lahan ,Tenaga , Swadaya
		52. Kurangnya peralatan kesenian maulud nabi	Music maulud masih tradisional dan belum lengkap	- Kepengurusan ada
		53. Banyak masyarakat yang belum mempunyai lahan pribadi untuk bercocok tanam	lahan untuk bercocok tanam masyarakat sempit	- Tenaga , Swadaya
		54. Masyarakat belum mempunyai keterampilan	Masyarakat tidak mempunyai keterampilan	- SDM
		55. Sarana prasarana bermain anak – anak belum ada	Anak – anak masih bermain sembarangan	- Lahan ,Tenaga , Swadaya
		56. Belum adanya Sanitasi Pembuangan air Limbah (SPAL) terpadu	Pembuangan air limbah yang belum tertata	- Lahan ,Tenaga , Swadaya

III	Pembinaan Kemasyarakatan	1. Pembinaan PKK	Kurangnya anggaran untuk PKK untuk kegiatan Ibu – ibu PKK.	Kepengurusan Lengkap
		2. embinaan Anak Dan Remaja	Anak Dan Remaja perlu mendapatkan pembinaan untuk kegiatan .	Kepengurusan Lengkap
		3. Pembinaan Guru Paud	Kurangnya anggaran untuk LPMD untuk kegiatan operasional kemasyarakatan Desa	Kepengurusan Lengkap
		4. Pembinaan Petugas Kebersihan	Kantor kotor dan kurang terawat	Kantor dan Balai desa ada
		5. Pembinaan PHBI	Belum adanya kegiatan PHBI tiap tahun.	Kepengurusan PHBI Lengkap.
IV	PEMBERDAYAAN MASYARAKAT	1. Pengadaan pelatihan Keterampilan	Keterampilan masyarakat masih rendah	Peserta Pelatihan.Lokasi Pelatihan
		2. Pemugaran Rumah Tidak layak Huni (RTLH)	Masih banyak rumah RTM yang belum terbangun	RTLH ada ,Lahan,Tenaga ,swadaya,gotong royong
		3. Penanganan warga yang mengalami Gangguan Jiwa	Ada salah satu warga yang mengalami gangguan jiwa yang belum tertangani	Tenaga,swadaya,gotong royong.
		4. Penyuluhan terhadap pentingnya kesehatan	Kesadaran warga tentang kesehatan masih kurang	Bidan ada,Tenaga kesehatan ada
		5.Pembentukan Panitia Pengelola Irigasi	Belum terbentuknya panitia pengelolaan irigasi	Kepengurusan ada
		6.Pelatihan Pertanian	Masih minimya pengetahuan pertanian masyarakat	Gapoktan, Kelompok tani.
		8. Pelatihan Pembuatan Fermentasi Pakan ternak	Belum adanya pelatihan Pembuatan fermentasi pakan ternak	Peternak,tenaga,Swadaya
		2. Peningkatan Produksi Hasil Pertanian	Hasil Produksi pertanian masih rendah	Gapoktan,Petani,Kelompok Tani
		3. Peningkatan Produksi Hasil Peternakan	Hasil Produksi peternakan masih rendah	Gapoktan,Petani,Kelompok Tani
		4. Peningkatan Produksi Hasil Perikanan	Hasil Produksi perikanan masih rendah	Gapoktan,Petani,Kelompok Tani
		5. Peningkatan Ekonomi masyarakat	Belum adanya kegiatan peningkatan ekonomi masyarakat	Gapoktan,Petani,Kelompok Tani
		6. Perlindungan dan Konservasi Sumber daya alam	Belum ada Perlindungan dan Konservasi Sumber daya alam	Gapoktan,Petani,Kelompok Tani

		7. Fasilitasi kelompok –kelompok masyarakat melalui Kelompok Kesenian Kuda Lumping	Perlengkapan Kesenian Kuda Lumping masih minim	Kepengurusan Lengkap
		8. Fasilitasi kelompok –kelompok masyarakat melalui Kelompok Kesenian Maulud	Perlengkapan Kesenian Maulud masih minim	Kepengurusan Lengkap

PENGELOMPOKAN MASALAH DI DUSUN TANUREJO II

NO	BIDANG	MASALAH	PENYEBAB MASALAH	POTENSI
1	Penyelenggaraan Pemerintah Desa	1. Pelatihan Cara Pengoperasian Komputer	Perangkat Desa masih kurang pengetahuan dalam bidang komputer.	Perangkat Lengkap
		2. Pengadaan sarana dan Prasarana Internet Desa	Belum adanya sarana internet kantor desa untuk pelaporan model online	Pengelola internet desa ada,Perangkat lengkap
		3. Penetapan dan Penegasan batas Desa	Belum adanya penetapan batas desa	Tanah Desa,Perangkat Lengkap
		4. . Pendataan Desa	Jumlah penduduk yang tiap tahun bertambah dan berkurang perlu adanya pendataan untuk memutakhir jumlah penduduk	Petugas Pendata,Perangkat Lengkap
		5. Pendataan Potensi Desa	Pelaporan Pendataan Desa Belum Tepat waktu	Pengelola internet desa ada,Perangkat lengkap
		6. Penyusunan tata ruang Desa	Belum adanya penataan ruang desa	Lahan,Lembaga Lengkap
		7. Belanja Modal Pemerintah Desa	Kuranganya sarana dan prasaranan Kantor desa	Perangkat Lengkap,kantor ada
		8. Pelayanan Administarasi Desa	Belum adanya bintek masing – masing Kasi dan kaur sesuai dengan tupoksi	Perangkat lengkap

		9. Pengembangan Sistem administrasi dan Informasi desa	Belum adanya pengembangan sistem administrasi dan informasi desa	Perangkat lengkap
		10. Pengembangan tata ruang dan Peta Sosial desa	Belum adanya pengembangan tata ruang dan peta sosial desa	Lahan ,Swadaya,tenaga
		11. Pembentukan BPD	Pembentukan BPD dari periode ke periode selanjutnya perlu diadakan	Kepengurusan Lengkap
		12. Peningkatan kapasitas Aparatur Pemerintah Desa	Peningkatan kapasitas aparat pemerintah desa perlu dilaksanakan guna peningkatan administrasi dan pelayanan masyarakat	Kepengurusan Lengkap
		13. Pembentukan dan Pengelolaan BUMDes	BUMDes belum berjalan sebagaimana mestinya	Kepengurusan Lengkap
		14. Penetapan APBDes	Penetapan APBDES perlu dilaksanakan dari tahun ke tahun dan perlu adanya anggaran penyusunan APBDes	Perangkat lengkap,Lembaga lengkap,BPD Lengkap
		15. . Penetapan Peraturan Desa	Penetapan Peraturan Desa perlu dilaksanakan dari tahun ke tahun dan perlu adanya anggaran penyusunan Peraturan Desa	Perangkat lengkap,Lembaga lengkap,BPD Lengkap
		16. Pengolahan Arsip Desa	Belum adanya anggaran pengelolaan arsip desa	Kearsipan desa ada, Pengelola arsip ada
2	Pembangunan Desa	1. Tanah saluran irigasi sering terkikis karena banjir	Belum adanya angel pengaman	- Lahan ,Tenaga , Swadaya
		2. Belum adanya jembatan sisengon	Transportasi menuju sisengon terhambat	- Lahan ,Tenaga , Swadaya
		3. Pada saat ada orang meninggal malam hari warga bingung mencari penerangan	Belum adanya penerangan ke makam	- Lahan ,Tenaga , Swadaya

		makam untuk menguburkan warga yang meninggal		
		4. Belum adanya JUT Kali Dalangan - Si Sengon	Transportasi tidak bisa masuk area Pertanian	- Lahan ,Tenaga , Swadaya
		5. Belum adanya GAPURO Makam	Belum adanya Gapuro Makam	- Lahan ,Tenaga , Swadaya
		6. Air untuk kebutuhan pengolahan tanah pertanian belum mencukupi untuk penggarapan lahan khususnya musim tanam Padi.	Belum ada irigasi Siweden - Sisilo	- Lahan ,Tenaga , Swadaya
		7. Air untuk kebutuhan pengolahan tanah pertanian belum mencukupi untuk penggarapan lahan khususnya musim tanam Padi.	Belum ada irigasi Sepereng - Sidumung	- Lahan ,Tenaga , Swadaya
		8. Saat ada warga yang meninggal belum ada tempat khusus mencuci peralatan	Pamsimas belum bisa masuk ke area makam	- Lahan ,Tenaga , Swadaya
		9. Jalan masih Licin dan becek saat musim hujan	Pengendara tidak bisa melewati jalan dengan nyaman	- Lahan ,Tenaga , Swadaya
		10. Saluran pansimas sering mati saat musim hujan	Warga sering protes saat air tidak mengalir	- Lahan ,Tenaga , Swadaya
		11. Belum adanya JUT Sigamblok – Sigunung	Transportasi tidak bisa masuk area Pertanian	- Lahan ,Tenaga , Swadaya
		12. Belum adanya JUT Tugu – Sirejeng	Transportasi tidak bisa masuk area Pertanian	- Lahan ,Tenaga , Swadaya
		13. Belum adanya JUT Kali suren - Sicuruk	Transportasi tidak bisa masuk area Pertanian	- Lahan ,Tenaga , Swadaya

		14. Belum adanya JUT & Jembatan Kidol Umah – Sijingring	Transportasi tidak bisa masuk area Pertanian	- Lahan ,Tenaga , Swadaya
		15. Kegiatan Linmas Kurang Optimal	Kurangnya anggaran untuk Kegiatan Linmas	- Lahan ,Tenaga , Swadaya
		16. Bencana terjadi tidak terduga	Perlu adanya kepengurusan penanggulangan tanggap siaga bencana	- Kepengurusan Lengkap
		17. Kenakalan remaja masih ada di desa	Belum adanya sosialisasi penanganan Kenakalan remaja	- SDM
		18. Kelembagaan Desa masih kurang dalam mengoprasikan Komputer	Belum adanya pelatihan Pengoperasian komputer	- Kepengurusan Lengkap
		19. Kegiatan Kelompok Tani kurang	Kurangnya pelatihan Kelompok Tani	- Kepengurusan Lengkap
		20. Penanganan petugas sampah masih kurang	Bau Sampah mengganggu masyarakat disekitar TPA Sampah	- Kepengurusan Lengkap
		21. Papan informasi yang sudah ada hanya 2 buah khusus di masing masing kadus untuk dimasing masing RT belum ada	Masyarakat belum tau informasi dari desa karena papn hanya ada 2 buah	- Lahan ,Tenaga , Swadaya
		22. Kondisi cungkup di makam sudah usang dan rusak dimakan usia perlu adanya perbaikan	Makam sering kehujanan saat musim hujan Khususnya untuk orang yang pertama kali membuka adanya desa tanurejo	- Lahan ,Tenaga , Swadaya
		23. Pengelolaan bahan mentah menjadi bahan jadi di desa tanurejo belum ada khususnya produksi Pupuk maka perlu dibuat Rumah produksi .	Pembuatan Produksi masih menumpang di lumbung desa	- Lahan ,Tenaga , Swadaya
		24. Kolam perikanan yang sudah rusak dan bocor maka	Kolam bocor dan retak	- Lahan ,Tenaga , Swadaya

		perlu adanya perbaikan atau pemeliharaan		
		25. Untuk perbaikan ekonomi khususnya bidang perdagangan perlu di buat di desa tanurejo	Belum adanya pasar Desa	- Lahan ,Tenaga , Swadaya
		26. Adanay Kelompok seni dan budaya di desa tanurejo perlu mendapat perhatian dari pemerintah desa khususnya bantuan anggaran	Minimya peralatan Seni maulud	- Kepengurusan Lengkap
		27. Adanya antusias masyarakat terhadap peternakan khususnya ternak burung puyuh	Sebagian warga kususnya peternak burung puyuh belum mengetahui cara beternak burung puyuh.	- SDM
		28. Adanya antusias masyarakat terhadap peternakan khususnya ternak burung puyuh maka memerlukan perhatian Pemerintah desa Khususnya tempat	Sebagian warga kususnya peternak burung puyuh belum mempunyai tempat tertentu untuk peternakan burung puyuh.	- SDM
		29. Hama pertanian dari tahun ketahun semakin banyak dan susah di tanggulangi oleh obat obatan	Perlu adanya penyediaan obat pertanian khusnya di Gapoktan Desa	- Kepengurusan Lengkap
		30. Perawatan untuk kebersihan lingkungan khususnya untuk rumput liar belum ada alat untuk menyemprot	Rumput cepat tumbuh	- Kepengurusan Lengkap
		31. Tanah saluran irigasi sering terkikis karena banjir	Belum adanya angel pengaman	- Lahan ,Tenaga , Swadaya
		32. Jalan masih Licin dan becek saat musim hujan	Pengendara tidak bisa melewati jalan dengan nyaman	- Lahan ,Tenaga , Swadaya

		33. Kegiatan Linmas Kurang Optimal	Kurangnya Pelatihan untuk Kegiatan Linmas	- Kepengurusan Lengkap
		34. Kenakalan remaja masih ada di desa	Belum adanya sosialisasi penanganan Kenakalan remaja	- SDM
		35. Penelolaan hasil pertanian belum tertangani dengan optimal	Harga hasil pertanian masih rendah	- SDM
		36. SDM Masyarakat masih rendah	Belum ada kegiatan peningkatan SDM Masyarakat	- SDM
		37. Belum adanya tempat sampah khusus	Masih banyak Warga buang sampah sembarangan	- Lahan ,Tenaga , Swadaya
		38. Tempat wudhu di masjid belum ada wc hanya ada tempat untuk berwudhu	Belum adanya WC apabila ada tamu lain desa yang berkunjung ke desa	- Lahan ,Tenaga , Swadaya
		39. Kondisi Jalan saat hujan air tergenang di jalan	Saluran pembuangan air hujan rusak	- Lahan ,Tenaga , Swadaya
		40. Warga sulit membuang sampah apabila bak tampung sampah pribadi penuh	Belum adanya Bak Khusus sampah	- Lahan ,Tenaga , Swadaya
		41. Kondisi TPS Sampah Yang belum ada pagar keliling	Lokasi masih terbuka	- Lahan ,Tenaga , Swadaya
		42. Kendaraan Pengangkut sampah Rusak	Pengangkutan sampah sering terhambat	- Lahan ,Tenaga , Swadaya
		43. Pengendara pada musim tembakau sering berpapasan sehingga jalan tidak cukup untuk berpapasan .	Belum adanya rambu – rambu lalulintas	- Lahan ,Tenaga , Swadaya
		44. Kondisi sarana & Prasarana bermain anak belum ada	Anak masih bermain sembarangan	- Lahan ,Tenaga , Swadaya

		45. Kesenian Tiap RT lengkap tetapi tidak optimal kegiatannya	Pembinaan Kesenian Maulud nabi masih minim	- Kepengurusan Lengkap
		46. Kesenian Tiap RT lengkap tetapi tidak optimal kegiatannya	Pembinaan Kesenian dan Budaya Tiap RT masih minim	- Kepengurusan Lengkap
		47. Masyarakat belum mempunyai keterampilan	Masyarakat tidak mempunyai keterampilan	- SDM
		48. Hahu jalan RT.03/02 – Rt.04/02 sering erosi karena banjir yang besar	Bahu jalan longsor dan terkikis	- Lahan ,Tenaga , Swadaya
		49. Jalan belakang SD sempit dan masih trasa maka perlu Pelebaran dan Pembangunan betonisasi jalan belakang SD	Jalan sempit dan masih trasa	- Lahan ,Tenaga , Swadaya
		50. Belum adanya Gedung Khusus Untuk TPQ	Anak – anak Masih Mengaji di rumah – rumah ustad	- Lahan ,Tenaga , Swadaya
		51. Belum ada lembaga bantuan Hukum	Belum ada penanganan bantuan hukum di desa	- SDM
		52. Belum adanya JUT Siglutuk	Transportasi tidak bisa masuk area Pertanian	- Lahan ,Tenaga , Swadaya
		53. Jalan Tengah masih ada trasa di sela- sela Beton dan jalan menuju gang kecil sehingga kurang maksimal Untuk angkutan besar untuk jalan tengah Desa	Masih ada jalan trasa sehingga jika ada mobil angkutan besar jalan mudah berlubang, untuk gang - gang desa sering becek ,basah dan berlubang.	- Lahan ,Tenaga , Swadaya
		54. Belum adanya tempat sampah khusus	Masih banyak Warga buang sampah sembarangan	- Lahan ,Tenaga , Swadaya
		55. Jalan ke tanurejo - desa Watumpul masih sempit dan sulit dilalui kendaraan	Belum adanya jalan tembus tanurejo – watukumpul	- Lahan ,Tenaga , Swadaya

III	Pembinaan Kemasyarakatan	1. Pembinaan LPMD	Kurangnya anggaran untuk LPMD untuk kegiatan operasional kemasyarakatan Desa	Kepengurusan Lengkap
		2. Pembinaan KARANG TARUNA	Kurangnya anggaran untuk KARANG TARUNA untuk kegiatan Kepemudaan.	Kepengurusan Lengkap
		3. Pembinaan RT/RW	Kurangnya anggaran untuk RT/RW untuk kegiatan RT/RW	Kepengurusan Lengkap
		4. Pembinaan Gapoktan	Perlu adanya alokasi anggaran untuk gapoktan sebagai induk dari kelompok tani di desa	Kepengurusan Lengkap
		5. Pembinaan Kelompok Yasinan	Kelompok yasinan perlu di berikan anggaran untuk kegiatan .	Kepengurusan Lengkap
		6. Pembinaan Guru Paud	Kurangnya anggaran untuk LPMD untuk kegiatan operasional kemasyarakatan Desa	Kepengurusan Lengkap
		7. Bantuan Modal Saprodi	Saprodi untuk pertanian masih kurang dan perlu adanya penambahan saprodi	Gapoktan Lengkap
		8. Bantuan Bibit tanaman buah	Belum adanya bibit buah untuk gapoktan	Kepengurusan Gapoktan dan Kelompok Tani Lengkap
		9. Pengadaan tanaman Penghijauan	Belum adanya tanaman penghijauan masyarakat	Kepengurusan Gapoktan dan Kelompok Tani Lengkap
		10.Reboisasi	Belum adanya reboisasi untuk lahan pekarangan dan kebun masyarakat	Kepengurusan Gapoktan dan Kelompok Tani Lengkap
		11.Bantuan Modal Pembuatan Pakan ternak	Belum ada modal pembuatan Pakan ternak	Kepengurusan Kelompok Tani Ikan Lengkap.
IV	PEMBERDAYAAN MASYARAKAT	1. Pemugaran Rumah Tidak layak Huni (RTLH)	Masih banyak rumah RTM yang belum terbangun	RTLH ada ,Lahan,Tenaga ,swadaya,gotong royong
		2. Pemberdayaan Fakir Miskin,Komunitas Adat Terpencil (KAT) dan Penyandang Masalah Sosial (PMKS)	Pemberdayaan Fakir Miskin,Komunitas Adat Terpencil (KAT) dan Penyandang Masalah Sosial (PMKS) masih rendah	RTM, Penyandang Masalah Sosial (PMKS)
		3. Sosialisasi Kepada Masyarakat untuk yang mempunyai mobil untuk hati -hati di jalan desa	Ketetiban masyarakat di wilayah pemukimanmasih rendah	Peraturan Desa
		4. Fasilitasi kelompok -kelompok masyarakat melalui Kelompok Kesenian Rebana	Perlengkapan Kesenian rebana masih minim	Kepengurusan Lengkap
		5. Pelatihan ternak Burung Puyuh	Belum adanya pelatihan budidaya ternak burung Puyuh	Peternak Burung Puyuh,Swadaya

F.I.3.3
PENGELOMPOKAN MASALAH DI DESA TANUREJO

NO	BIDANG	MASALAH	PENYEBAB MASALAH	POTENSI
1	Penyelenggaraan Pemerintah Desa	1. Pelatihan Cara Pengoperasian Komputer	Perangkat Desa masih kurang pengetahuan dalam bidang komputer.	Perangkat Lengkap
		2. Pengadaan sarana dan Prasarana Internet Desa	Belum adanya sarana internet kantor desa untuk pelaporan model online	Pengelola internet desa ada,Perangkat lengkap
		3. Penetapan dan Penegasan batas Desa	Belum adanya penetapan batas desa	Tanah Desa,Perangakat Lengkap
		4. . Pendataan Desa	Jumlah penduduk yang tiap tahun bertambah dan berkurang perlu adanya pendataan untuk memutakhir jumlah penduduk	Petugas Pendata,Perangakat Lengkap
		5. Pendataan Potensi Desa	Pelaporan Pendataan Desa Belum Tepat waktu	Pengelola internet desa ada,Perangkat lengkap
		6. Penyusunan tata ruang Desa	Belum adanya penataan ruang desa	Lahan,Lembaga Lengkap
		7. Belanja Modal Pemerintah Desa	Kurangnya sarana dan prasaranan Kantor desa	Perangkat Lengkap,kantor ada
		8. Pelayanan Administarasi Desa	Belum adanya bintek masing – masing Kasi dan kaur sesuai dengan tupoksi	Perangkat lengkap
		9. Pengembangan Sistem administrasi dan Informasi desa	Belum adanya pengembangan sistem administrasi dan informasi desa	Perangkat lengkap

		10. Penegembangan tata ruang dan Peta Sosial desa	Belum adanya pengembangan tata ruang dan peta sosial desa	Lahan ,Swadaya,tenaga
		11. Pembentukan BPD	Pembentukan BPD dari periode ke periode selanjutnya perlu diadakan	Kepengurusan Lengkap
		12. Peningkatan kapasitas Aparatur Pemerintah Desa	Peningkatan kapsitas aparatur pememerintah desa perlu dilaksanakan guna peningkatan administrasi dan pelayanan masyarakat	Kepengurusan Lengkap
		13. Pembentukan dan Pengelolaan BUMDes	BUMDes belum berjalan sebagaimana mestinya	Kepengurusan Lengkap
		14. Penetapan APBDes	Penetapan APBDES perlu dilaksanakan dari tahun ke tahun dan perlu adanya anggaran penyusunan APBDes	Perangkat lengkap,Lembaga lengkap,BPD Lengkap
		15. . Penetapan Peraturan Desa	Penetapan Peraturan Desa perlu dilaksanakan dari tahun ke tahun dan perlu adanya anggaran penyusunan Peraturan Desa	Perangkat lengkap,Lembaga lengkap,BPD Lengkap
		16. Pengolahan Arsip Desa	Belum adanya anggaran pengelolaan arsip desa	Kearsipan desa ada, Pengelola arsip ada
		17. Penyelenggaraan Siltap, Tunjang, dan Operaional Pemerintahan Desa	Anggaran Siltap Tunjangan , dan Opersional Pemerintah Desa masih minim	Perangkat Desa dan BPD Lengkap
		18. Pemilihan Kepala Desa	Pemilhan Kepala Desa setiap 6 tahun sekali	Kepala Desa ada
		19. Pengangkatan Perangkat Desa	Pengisian Kekosongan perangkat Desa yang purna	Perangkat Desa lengkap
2	Pembangunan Desa	1. Gorong – gorong Jalan Usaha Tani (JUT)	Jalan belum ada gorong - gorong	- Lahan ,Tenaga , Swadaya
		2. Saluran irigasi belum ada	Belum ada saluran irigasi Permanen	- Lahan ,Tenaga , Swadaya

		3. Jembatan Penghubung Rt.01 Rw.01 Ke sawah kidol umah Belum ada	Belum adanya Jembatan Penyebrangan	- Lahan ,Tenaga , Swadaya
		4. Gorong – gorong Jalan Usaha Tani (JUT)	Jalan belum ada gorong - gorong	- Lahan ,Tenaga , Swadaya
		5. Tempat sampah masih dekat dengan pemukiman	Tempat sampah masih berdekatan pemukiman	- Lahan ,Tenaga , Swadaya
		6. Kondisi kantor desa yang sudah lapuk	Kantor sudah tidak layak	- Lahan ,Tenaga , Swadaya
		7. Disiplin piket kelembagaan belum ada	Kelembagan desa belum mempunyai kantor	- Lahan ,Tenaga , Swadaya
		8. Pembangunan Jalan Tanurejo – Depokharjo yang masih belum sempurna	Jalan masih Licin dan Belum bisa dilalui kendaraan Besar	- Lahan ,Tenaga , Swadaya
		9. Jalan Usaha Tani masih terkikis dan longsor saat musim hujan	Jalan masih Licin saat Musim hujan dan licin dilalui kendaraan	- Lahan ,Tenaga , Swadaya
		10. Jalan Usaha Tani masih terkikis dan longsor saat musim hujan	Jalan masih Licin saat Musim hujan dan licin dilalui kendaraan	- Lahan ,Tenaga , Swadaya
		11. Pengendara tidak nyaman melalui jalan tanurejo - Ringinanom	Kondisi Jala beton Tanurejo – Ringinanom yang sedikit Rusak sehingga jalan tidak rata dan berlunbang	- Lahan ,Tenaga , Swadaya
		12. Jalan Raya Sigamblok – kalibesi sering Longsor dan terkikis saat musim hujan	Belum ada pengaman Jalan	- Lahan ,Tenaga , Swadaya

		13. Banyak tamu lain desa masih sulit mengenal identitas desa	Identitas nama desa belum ada	- Lahan ,Tenaga , Swadaya
		14. Tamu lain desa bertamu sampai melebihi jam malam dan keamanan yang terpantau	Belum adanya portal desa dan pembangunan poskamling Tiap RT yang permanen	- Lahan ,Tenaga , Swadaya
		15. Saluran Irigasi Kali dalangan Bawah – Sidumung Kidol Belum ada	Kodisi saluran masih belum ada bangunan yang permanen	- Lahan ,Tenaga , Swadaya
		16. Saluran Irigasi Kali Pakisan Belum ada	Kodisi saluran masih belum ada bangunan yang permanen	- Lahan ,Tenaga , Swadaya
		17. Masih ada Rumah tangga Miskin	Kondisi Rumah yang masih tidak layak huni	- Lahan ,Tenaga , Swadaya
		18. Belum ada area kusus berjualan dilingkungan SD	Pedagang berjualan di jalan	- Lahan ,Tenaga , Swadaya
		19. Saat malam hari kondisi desa masih gelap	Belum adanya penerangan khusus jalan desa	- Lahan ,Tenaga , Swadaya
		20. Belum ada lahan khusus bagi peternak	Belum adanya lahan khusus beternak desa	- Lahan ,Tenaga , Swadaya
		21. Pedagang belum mempunyai lahan khusus berdagang	pedagang masih berdagang di rumah pribadi	- Lahan ,Tenaga , Swadaya
		22. Kondisi JUT Sisumung Lord an Sidumung Kidol yang masih terkikis dan longsor saat Musim Hujan	Pembangunan JUT sidumung Lord an Sidumung Kidol Yang belum sempurna	- Lahan ,Tenaga , Swadaya

		23. Masih ada warga yang BAB di Sungai	Masih ada warga yang belum mempunyai jamban Pribadi	- Lahan ,Tenaga , Swadaya
		24. Kondisi jalan yang belum ada tanaman yang dipinggir jalan	Penghijauan belum ada	- Lahan ,Tenaga , Swadaya
		25. Saat musim panas terjadi kekeringan	Terjadi kebakaran saat musim panas	- Lahan ,Tenaga , Swadaya
		26. Saat ada warga yang meninggal dimalam hari masyarakat belum bisa membuat makam secara cepat	Pembuatan makam Kematian lama	- Lahan ,Tenaga , Swadaya
		27. Lahan makam yang sering terkikis dan erosi saat musim hujan	Belum adanya Senderan Pengaman Makam	- Lahan ,Tenaga , Swadaya
		28. Rumput Liar Belum Terurus	Rumput Liar Tumbuh sehingga jalan desa tidak terurus	- Lahan ,Tenaga , Swadaya
		29. Kegiatan BUMDes masih Kurang	Kegiatan BUMDes masih belum optimal	- Kepengurusan Lengkap
		30. Kegiatan UMKM masih Kurang	Kegiatan UMKM masih Minim	- Kepengurusan Lengkap
		31. Kegiatan pertanian masih Kurang	Kegiatan Pertanian masih Minim	- Kepengurusan Lengkap
		32. Lunturnya kebibadian (Sopan Santun anak anak terhadap orang saat bertemu dengan orang)	Sopan Santun anak anak terhadap orang saat bertemu dengan orang mulai luntur	- Adat istiadat
		33. Penanganan petugas sampah masih kurang	Bau Sampah mengganggu masyarakat disekitar TPA Sampah	- Kepengurusan Lengkap

		34. Belum adanya tempat sampah di depan rumah Masyarakat	Sampah Belum Bisa dipilah	- Kepengurusan Lengkap
		35. Adanya penularan virus Covid 19 yang menjadi pandemic di dunia	Masyarakat mempunyai rasa khawatir tertular virus covid 19	- Kepengurusan Lengkap
		36. Kurangnya kegiatan RT/RW di Desa Tanurejo	Belum optimalnya Kegiatan RT/RW	- Kepengurusan Lengkap
		37. Kurangnya kegiatan TPQ di Desa Tanurejo	Belum optimalnya Kegiatan TPQ	- Kepengurusan Lengkap
		38. Kesejahteraan Guru PAUD yang kurang	Penghasilan Guru PAUD yang masih Minim	- Kepengurusan Lengkap
		39. Masih merangkapnya jabatan di kelembagaan desa	Kinerja dirasakan Kurang	- Kepengurusan Lengkap
		40. kinerja Karangtaruna belum Optimal	Kegiatan Karang Taruna masih kurang	- Kepengurusan Lengkap
		41. Pelestarian adat istiadat belum ada	Tidak adanya kegiatan pelestarian adat istiadat	- Kepengurusan Lengkap
		42. Belum ada Jembatan Sisengon	Sarana transportasi kesesongon belum lancar	- Lahan ,Tenaga , Swadaya
		43. Adanya pelatihan masyarakat desa	SDM masih rendah	- SDM
		44. Pembangunan Musola yang belum selesai	Belum adanya anggaran	- Lahan ,Tenaga , Swadaya
		45. Gedung balai Desa yang pembangunannya belum terselesaikan	Ruangannya masih beresrakan belum tertata teratur	- Lahan ,Tenaga , Swadaya

		46. Belum adanya jalan tembus Rt.01/01 sampai Rt.02/01	Penembangan wilayah	- Lahan ,Tenaga , Swadaya
		47. Sudah banyak perumahan yang jauh dari pal listrik	Pemekaran perumahan terus bertambah	- Lahan ,Tenaga , Swadaya
		48. Saat musim hujan genangan air hujan tinggi di jalan	belum ada pembuangan air hujan	- Lahan ,Tenaga , Swadaya
		49. Masyarakat saat menggunakan kali lempong belum optimal (Licin , becek saat musim hujan)	Bangunan di kalilempong belum sempurna	- Lahan ,Tenaga , Swadaya
		50. Belum adanya mushola di lingkungan RT.03/01	Lokasi masjid jauh	- Lahan ,Tenaga , Swadaya
		51. Kondisi bangunan irigasi sicurug dan kali suren yang sebagian sudah rusak	Air untuk pengairan berkurang	- Lahan ,Tenaga , Swadaya
		52. Kurangnya peralatan kesenian maulud nabi	Music maulud masih tradisional dan belum lengkap	- Kepengurusan ada
		53. Banyak masyarakat yang belum mempunyai lahan pribadi untuk bercocok tanam	lahan untuk bercocok tanam masyarakatan sempit	- Tenaga , Swadaya
		54. Masyarakat belum mempunyai keterampilan	Masyarakat tidak mempunyai keterampilan	- SDM
		55. Sarana prasarana bermain anak – anak belum ada	Anak – anak masih bermain sembarangan	- Lahan ,Tenaga , Swadaya
		56. Belum adanya Sanitasi Pembuangan air Limbah (SPAL) terpadu	Pembuangan air limbah yang belum tertata	- Lahan ,Tenaga , Swadaya

		56. Tanah saluran irigasi sering terkikis karena banjir	Belum adanya angel pengaman	- Lahan ,Tenaga , Swadaya
		57. Belum adanya jembatan sisengon	Transportasi menuju sisengon terhambat	- Lahan ,Tenaga , Swadaya
		58. Pada saat ada orang meninggal malam hari warga bingung mencari penerangan makam untuk menguburkan warga yang meninggal	Belum adanya penerangan ke makam	- Lahan ,Tenaga , Swadaya
		59. Belum adanya JUT Kali Dalangan - Si Sengon	Transportasi tidak bisa masuk area Pertanian	- Lahan ,Tenaga , Swadaya
		60. Belum adanya GAPURO Makam	Belum adanya Gapuro Makam	- Lahan ,Tenaga , Swadaya
		61. Air untuk kebutuhan pengeolahan tanah pertanian belum mencukupi untuk penggarapan lahan khususnya musim tanam Padi.	Belum ada irigasi Siweden - Sisilo	- Lahan ,Tenaga , Swadaya
		62. Air untuk kebutuhan pengeolahan tanah pertanian belum mencukupi untuk penggarapan lahan khususnya musim tanam Padi.	Belum ada irigasi Sepereng - Sidumung	- Lahan ,Tenaga , Swadaya
		63. Saat ada warga yang meninggal belum ada tempat khusus mencuci peralatan	Pamsimas belum bisa masuk ke area makam	- Lahan ,Tenaga , Swadaya
		64. Jalan masih Licin dan becek saat musim hujan	Pengendara tidak bisa melewati jalan dengan nyaman	- Lahan ,Tenaga , Swadaya
		65. Saluran pansimas sering mati saat musim hujan	Warga sering protes saat air tidak mengalir	- Lahan ,Tenaga , Swadaya

		66. Belum adanya JUT Sigamblok – Sigunung	Transportasi tidak bisa masuk area Pertanian	- Lahan ,Tenaga , Swadaya
		67. Belum adanya JUT Tugu – Sirejeng	Transportasi tidak bisa masuk area Pertanian	- Lahan ,Tenaga , Swadaya
		68. Belum adanya JUT Kali suren - Sicuruk	Transportasi tidak bisa masuk area Pertanian	- Lahan ,Tenaga , Swadaya
		69. Belum adanya JUT & Jembatan Kidol Umah – Sijinggring	Transportasi tidak bisa masuk area Pertanian	- Lahan ,Tenaga , Swadaya
		70. Kegiatan Linmas Kurang Optimal	Kurangnya anggaran untuk Kegiatan Linmas	- Lahan ,Tenaga , Swadaya
		71. Bencana terjadi tidak terduga	Perlu adanya kepengurusan penanggulangan tanggap siaga bencana	- Kepengurusan Lengkap
		72. Kenakalan remaja masih ada di desa	Belum adanya sosialisasi penanganan Kenakalan remaja	- SDM
		73. Kelembagaan Desa masih kurang dalam mengoprasikan Komputer	Belum adanya pelatihan Pengoperasian komputer	- Kepengurusan Lengkap
		74. Kegiatan Kelompok Tani kurang	Kurangnya pelatihan Kelompok Tani	- Kepengurusan Lengkap
		75. Penanganan petugas sampah masih kurang	Bau Sampah mengganggu masyarakat disekitar TPA Sampah	- Kepengurusan Lengkap
		76. Papan informasi yang sudah ada hanya 2 buah khusus di masing masing kadus untuk dimasing masing RT belum ada	Masyarakat belum tau informasi dari desa karena papn hanya ada 2 buah	- Lahan ,Tenaga , Swadaya
		77. Kondisi cungkup di makam sudah usang dan rusak dimakan usia perlu adanya perbaikan	Makam sering kehujanan saat musim hujan Khususnya untuk orang yang pertama kali membuka adanya desa tanurejo	- Lahan ,Tenaga , Swadaya

		78. Pengelolaan bahan mentah menjadi bahan jadi di desa tanurejo belum ada khususnya produksi Pupuk maka perlu dibuat Rumah produksi .	Pembuatan Produksi masih menumpang di lumbung desa	- Lahan ,Tenaga , Swadaya
		79. Kolam perikanan yang sudah rusak dan bocor maka perlu adanya perbaikan atau pemeliharaan	Kolam bocor dan retak	- Lahan ,Tenaga , Swadaya
		80. Untuk perbaikan ekonomi khususnya bidang perdagangan perlu di buat di desa tanurejo	Belum adanya pasar Desa	- Lahan ,Tenaga , Swadaya
		81. Adanay Kelompok seni dan budaya di desa tanurejo perlu mendapat perhatian dari pemerintah desa khususnya bantuan anggaran	Minimya peralatan Seni maulud	- Kepengurusan Lengkap
		82. Adanya antusias masyarakat terhadap peternakan khususnya ternak burung puyuh	Sebagian warga kususnya peternak burung puyuh belum mengetahui cara beternak burung puyuh.	- SDM
		83. Adanya antusias masyarakat terhadap peternakan khususnya ternak burung puyuh maka memerlukan perhatian Pemerintah desa Khususnya tempat	Sebagian warga kususnya peternak burung puyuh belum mempunyai tempat tertentu untuk peternakan burung puyuh.	- SDM
		84. Hama pertanian dari tahun ketahun semakin banyak dan susah di tanggulangi oleh obat obatan	Perlu adanya penyediaan obat pertanian khusnya di Gapoktan Desa	- Kepengurusan Lengkap
		85. Perawatan untuk kebersihan lingkungan khususnya untuk	Rumput cepat tumbuh	- Kepengurusan Lengkap

		rumpun liar belum ada alat untuk menyemprot		
		86. Tanah saluran irigasi sering terkikis karena banjir	Belum adanya angel pengaman	- Lahan ,Tenaga , Swadaya
		87. Jalan masih Licin dan becek saat musim hujan	Pengendara tidak bisa melewati jalan dengan nyaman	- Lahan ,Tenaga , Swadaya
		88. Kegiatan Linmas Kurang Optimal	Kurangnya Pelatihan untuk Kegiatan Linmas	- Kepengurusan Lengkap
		89. Kenakalan remaja masih ada di desa	Belum adanya sosialisasi penanganan Kenakalan remaja	- SDM
		90. Penelolaan hasil pertanian belum tertangani dengan optimal	Harga hasil pertanian masih rendah	- SDM
		91. SDM Masyarakat masih rendah	Belum ada kegiatan peningkatan SDM Masyarakat	- SDM
		92. Belum adanya tempat sampah khusus	Masih banyak Warga buang sampah sembarangan	- Lahan ,Tenaga , Swadaya
		93. Tempat wudhu di masjid belum ada wc hanya ada tempat untuk berwudhu	Belum adanya WC apabila ada tamu lain desa yang berkunjung ke desa	- Lahan ,Tenaga , Swadaya
		94. Kondisi Jalan saat hujan air tergenang di jalan	Saluran pembuangan air hujan rusak	- Lahan ,Tenaga , Swadaya
		95. Warga sulit membuang sampah apabila bak tampung sampah pribadi penuh	Belum adanya Bak Khusus sampah	- Lahan ,Tenaga , Swadaya
		96. Kondisi TPS Sampah Yang belum ada pagar keliling	Lokasi masih terbuka	- Lahan ,Tenaga , Swadaya
		97. Kendaraan Pengangkut sampah Rusak	Pengangkutan sampah sering terhambat	- Lahan ,Tenaga , Swadaya

		98. Pengendara pada musim tembakau sering berpapasan sehingga jalan tidak cukup untuk berpapasan .	Belum adanya rambu – rambu lalu lintas	- Lahan ,Tenaga , Swadaya
		99. Kondisi sarana & Prasarana bermain anak belum ada	Anak masih bermain sembarangan	- Lahan ,Tenaga , Swadaya
		100. Kesenian Tiap RT lengkap tetapi tidak optimal kegiatannya	Pembinaan Kesenian Maulud nabi masih minim	- Kepengurusan Lengkap
		101. Kesenian Tiap RT lengkap tetapi tidak optimal kegiatannya	Pembinaan Kesenian dan Budaya Tiap RT masih minim	- Kepengurusan Lengkap
		102. Masyarakat belum mempunyai keterampilan	Masyarakat tidak mempunyai keterampilan	- SDM
		103. Hahu jalan RT.03/02 – Rt.04/02 sering erosi karena banjir yang besar	Bahu jalan longsor dan terkikis	- Lahan ,Tenaga , Swadaya
		104. Jalan belakang SD sempit dan masih trashed maka perlu Pelebaran dan Pembangunan betonisasi jalan belakang SD	Jalan sempit dan masih trashed	- Lahan ,Tenaga , Swadaya
		105. Belum adanya Gedung Khusus Untuk TPQ	Anak – anak Masih Mengaji di rumah – rumah ustad	- Lahan ,Tenaga , Swadaya
		106. Belum ada lembaga bantuan Hukum	Belum ada penanganan bantuan hukum di desa	- SDM
		107. Belum adanya JUT Siglutuk	Transportasi tidak bisa masuk area Pertanian	- Lahan ,Tenaga , Swadaya
		108. Jalan Tengah masih ada trashed di sela- sela Beton dan jalan menuju gang gang kecil sehingga kurang maksimal Untuk angkutan besar untuk jalan tengah Desa	Masih ada jalan trashed sehingga jika ada mobil angkutan besar jalan mudah berlubang, untuk gang - gang desa sering becek ,basah dan berlubang.	- Lahan ,Tenaga , Swadaya

		109. Belum adanya tempat sampah khusus	Masih banyak Warga buang sampah sembarangan	- Lahan ,Tenaga , Swadaya
		110. Jalan ke tanurejo - desa Watumpul masih sempit dan sulit dilalui kendaraan	Belum adanya jalan tembus tanurejo – watukumpul	- Lahan ,Tenaga , Swadaya
III	Pembinaan Kemasyarakatan	1. Pembinaan PKK	Kurangnya anggaran untuk PKK untuk kegiatan Ibu – ibu PKK.	Kepengurusan Lengkap
		2. Pembinaan Anak Dan Remaja	Anak Dan Remaja perlu mendapatkan pembinaan untuk kegiatan .	Kepengurusan Lengkap
		3. Pembinaan Guru Paud	Kurangnya anggaran untuk LPMD untuk kegiatan operasional kemasyarakatan Desa	Kepengurusan Lengkap
		4. Pembinaan Petugas Kebersihan	Kantor kotor dan kurang terawat	Kantor dan Balai desa ada
		5. Pembinaan PHBI	Belum adanya kegiatan PHBI tiap tahun.	Kepengurusan PHBI Lengkap.
		6. Pembinaan LPMD	Kurangnya anggaran untuk LPMD untuk kegiatan operasional kemasyarakatan Desa	Kepengurusan Lengkap
		7. Pembinaan KARANG TARUNA	Kurangnya anggaran untuk KARANG TARUNA untuk kegiatan Kepemudaan.	Kepengurusan Lengkap
		8. Pembinaan RT/RW	Kurangnya anggaran untuk RT/RW untuk kegiatan RT/RW	Kepengurusan Lengkap
		9. Pembinaan Gapoktan	Perlu adanya alokasi anggaran untuk gapoktan sebagai induk dari kelompok tani di desa	Kepengurusan Lengkap
		10. Pembinaan Kelompok Yasinan	Kelompok yasinan perlu di berikan anggaran untuk kegiatan .	Kepengurusan Lengkap
		11. Pembinaan Guru Paud	Kurangnya anggaran untuk LPMD untuk kegiatan operasional kemasyarakatan Desa	Kepengurusan Lengkap
		12. Bantuan Modal Saprodi	Saprodi untuk pertanian masih kurang dan perlu adanya penambahan saprodi	Gapoktan Lengkap
		13. Bantuan Bibit tanaman buah	Belum adanya bibit buah untuk gapoktan	Kepengurusan Gapoktan dan Kelompok Tani Lengkap
		14. Pengadaan tanaman Penghijauan	Belum adanya tanaman penghijauan masyarakat	Kepengurusan Gapoktan dan Kelompok Tani Lengkap
		15. Reboisasi	Belum adanya reboisasi untuk lahan pekarangan dan kebun masyarakat	Kepengurusan Gapoktan dan Kelompok Tani Lengkap

		16. Bantuan Modal Pembuatan Pakan ternak	Belum ada modal pembuatan Pakan ternak	Kepengurusan Kelompok Tani Ikan Lengkap.
IV	PEMBERDAYAAN MASYARAKAT	1. Pengadaan pelatihan Keterampilan	Keterampilan masyarakat masih rendah	Peserta Pelatihan.Lokasi Pelatihan
		2. Pemugaran Rumah Tidak layak Huni (RTLH)	Masih banyak rumah RTM yang belum terbangun	RTLH ada ,Lahan,Tenaga ,swadaya,gotong royong
		3. Penanganan warga yang mengalami Gangguan Jiwa	Ada salah satu warga yang mengalami gangguan jiwa yang belum tertangani	Tenaga,swadaya,gotong royong.
		4. Penyuluhan terhadap pentingnya kesehatan	Kesadaran warga tentang kesehatan masih kurang	Bidan ada,Tenaga kesehatan ada
		5.Pembentukan Panitia Pengelola Irigasi	Belum terbentuknya panitia pengelolaan irigasi	Kepengurusan ada
		6.Pelatihan Pertanian	Masih minimnya pengetahuan pertanian masyarakat	Gapoktan, Kelompok tani.
		8. Pelatihan Pembuatan Fermentasi Pakan ternak	Belum adanya pelatihan Pembuatan fermentasi pakan ternak	Peternak,tenaga,Swadaya
		9. Peningkatan Produksi Hasil Pertanian	Hasil Produksi pertanian masih rendah	Gapoktan,Petani,Kelompok Tani
		10.Peningkatan Produksi Hasil Peternakan	Hasil Produksi peternakan masih rendah	Gapoktan,Petani,Kelompok Tani
		11.Peningkatan Produksi Hasil Perikanan	Hasil Produksi perikanan masih rendah	Gapoktan,Petani,Kelompok Tani
		12.Peningkatan Ekonomi masyarakat	Belum adanya kegiatan peningkatan ekonomi masyarakat	Gapoktan,Petani,Kelompok Tani
		13.Perlindungan dan Konservasi Sumber daya alam	Belum ada Perlindungan dan Konservasi Sumber daya alam	Gapoktan,Petani,Kelompok Tani
		14.Fasilitasi kelompok –kelompok masyarakat melalui Kelompok Kesenian Kuda Lumping	Perlengkapan Kesenian Kuda Lumping masih minim	Kepengurusan Lengkap
		15.Fasilitasi kelompok –kelompok masyarakat melalui Kelompok Kesenian Rebana	Perlengkapan Kesenian Maulud masih minim	Kepengurusan Lengkap

		16.Fasilitasi kelompok –kelompok masyarakat melalui Kelompok Kesenian Maulud	Perlengkapan Kesenian Maulud masih minim	Kepengurusan Lengkap
		17. Pemugaran Rumah Tidak layak Huni (RTLH)	Masih banyak rumah RTM yang belum terbangun	RTLH ada ,Lahan,Tenaga ,swadaya,gotong royong
		18. Pemberdayaan Fakir Miskin,Komunitas Adat Terpencil (KAT) dan Penyandang Masalah Sosial (PMKS)	Pemberdayaan Fakir Miskin,Komunitas Adat Terpencil (KAT) dan Penyandang Masalah Sosial (PMKS) masih rendah	RTM, Penyandang Masalah Sosial (PMKS)
		19. Sosialisasi Kepada Masyarakat untuk yang mempunyai mobil untuk hati –hati di jalan desa	Ketetiban masyarakat di wilayah pemukimanmasih rendah	Peraturan Desa
		20. Fasilitasi kelompok –kelompok masyarakat melalui Kelompok Kesenian Rebana	Perlengkapan Kesenian rebana masih minim	Kepengurusan Lengkap
		21. Pelatihan ternak Burung Puyuh	Belum adanya pelatihan budidaya ternak burung Puyuh	Peternak Burung Puyuh,Swadaya

F.I.3.4
PENENTUAN PERINGKAT MASALAH

NO	BIDANG	MASALAH	Dirasakan Oleh Orang Banyak	Sangat Parah	Menghambat Peningkatan Pendapatan	Sering Terjadi	Tersedia potensi untuk memecahkan masalah	Jumlah nilai	Urutan peringkat
1	2	3	4	5	6	7	8	9	10
1	Penyelenggaraan Pemerintah Desa	1. Pelatihan Cara Pengoperasian Komputer	2	3	5	1	3	14	6 (1)
		2. Pengadaan sarana dan Prasarana Internet Desa	3	3	5	2	2	15	5 (1)
		3. Penetapan dan Penegasan batas Desa	3	1	4	1	2	11	8
		4. . Pendataan Desa	2	2	3	1	2	10	9
		5. Pendataan Potensi Desa	3	4	5	2	2	16	4 (1)
		6. Penyusunan tata ruang Desa	2	3	3	1	3	12	7
		7. Belanja Modal Pemerintah Desa	3	4	2	2	3	14	6(2)
		8. Pelayanan Administarasi Desa	5	4	5	2	3	19	1
		9. Pengembangan Sistem administrasi dan Informasi desa	4	3	4	1	3	15	5(2)

		10. Penegembangan tata ruang dan Peta Sosial desa	3	2	5	1	3	14	6(3)
		11. Pembentukan BPD	5	5	4	1	2	17	3
		12. Peningkatan kapasitas Aparatur Pemerintah Desa	4	2	3	2	3	14	6(4)
		13. Pembentukan dan Pengelolaan BUMDes	5	4	2	1	3	15	5(3)
		14. Penetapan APBDes	5	5	4	2	2	18	2
		15. . Penetapan Peraturan Desa	4	3	4	2	3	16	4
		16. Pengolahan Arsip Desa	3	2	2	2	2	12	7 (1)
		17. Penyelenggaraan Siltap, Tunjangan dan Opersional Pemerintah Desa	3	3	5	5	5	21	1(1)
		18. Pemilihan Kepala Desa	3	1	5	5	5	19	6
		19. Pengangkatan Perangkat Desa	3	1	5	5	5	19	6
2	Pelaksanaan Pembangunan Desa	1. Pembangunan Gorong – Gorong JUT Kidol Omah	3	4	5	1	3	16	6
		2. Pembangunan Saluran Irigasi Sigamblok	4	1	3	1	2	11	11 (1)
		3. Pembangunan Plat Deker	3	4	5	3	3	18	4
		4. Pembangunan Gorong – Gorong JUT Rt.01/01 - Makam	5	2	1	3	2	13	9

		5. Pembangunan TPA sampah baru	5	3	1	1	1	11	11(2)
		6. Pembangunan Kantor Desa	5	5	5	3	3	21	1
		7. Pembangunan Kantor Kelembagaan Desa	5	4	5	3	3	20	2
		8. Pembangunan Lanjutan Jalan Tanurejo – Depokharjo	5	3	5	4	1	18	4(1)
		9. Pembangunan JUT Sibumen – Sijinggring	5	4	5	3	2	19	3
		10. Pembangunan JUT Sigunung	3	4	3	1	3	14	8
		11. Pemeliharaan Jalan Tanurejo – Depokharjo	5	5	5	3	2	18	4(2)
		12. Pembangunan senderan Pengaman Jalan Sigamblok – kalibesi	3	4	2	3	1	13	9(1)
		13. Pembangunan Gerbang Desa/Gapuro Desa permanen	4	5	3	1	3	16	6(1)
		14. Pembangunan Poskamling dan Portal Batas Desa permanen	4	5	3	2	3	17	5
		15. Pembangunan Saluran Irigasi Kali dalangan bawah – Sidumung Kidol	4	2	3	2	1	12	10
		16. Pembangunan Irigasi Kali Pakisan	3	4	5	1	3	16	6(2)

		17. Pembangunan Rumah Tidak Layak Huni (RTLH)	4	5	1	2	2	14	8(1)
		18. Pembangunan Kantin SD	3	4	2	3	2	14	8(2)
		19. Pengadaan Penerangan Jalan Desa	3	4	5	3	3	18	4 (3)
		20. Pembangunan Kandang ternak Komunal	1	2	3	2	1	9	13
		21. Pembangunan Kios Desa	2	3	4	3	3	15	7
	=	22. Pembangunan Lanjutan Sidumung Lor & Sidumung Kidol	4	4	5	3	2	18	4 (4)
		23. Pembangunan Jamban Keluarga	3	2	3	3	2	13	9(2)
		24. Penanaman Turus Jalan Desa	4	4	4	3	1	14	8(3)
		25. Pengadaan Hidran Air /Alat pemadam Kebakaran	5	5	3	2	2	17	5 (1)
		26. Pengadaan Alat Driil Mesin	3	2	5	3	3	16	6(3)
		27. Pembangunan Senderan Pengaman makam	4	3	1	2	2	12	10 (1)
		28. Pengadaan Tempat Organik dan Anorganik	4	4	4	3	3	18	4 (5)
		29. Kegiatan Pencegahan Penularan wabah covid 19	3	2	1	1	3	10	12
		30. Pembangunan jalan Si sengon	4	2	4	2	2	14	8(4)

		31. Pembangunan Musola	3	2	5	1	1	12	10 (2)
		32. Pembangunan penyempurnaan gedung Balai Desa	3	2	3	1	3	12	10 (3)
		33. Pembangunan Jalan Tembus Rt.01/01 sampai Rt.02/01	4	3	4	2	2	15	7(1)
		34. Penamhan PAL Listrik	4	5	2	1	1	13	9(3)
		35. Pembangunan gorong – gorong Rt/.03 Rw.01	4	3	4	3	3	17	5(2)
		36. Pembangunan Kali Lempong	3	3	4	2	2	14	8(14)
		37. Pembangunan Mushola RT.03 Rw..01	2	3	4	3	1	13	9(4)
		38. Perawatan Irigasi Sicurug dan Kali Suren	3	2	3	2	1	11	11(3)
		39. Pengadaan Perlengkapan Seni Maulud	3	5	3	2	2	15	7(2)
		40. Pengadaan Tani Pekarangan	4	3	3	2	3	15	7(3)
		41. Pengadaaan Sarana dan Prasarana Bermain anak	4	3	4	3	1	15	7(4)
		42. Pembangunan Saluran SPAL terpadu	2	3	2	2	3	12	10 (4)
		43. Pembanguna Anggel Pengaman JUT Sidumung Lor & kidol	3	3	3	2	1	12	10 (5)
		44. Pembangun Jembatan Sisengon	2	2	1	3	2	10	12 (1(

		45. Pengadaan Penerangan ke Makam	3	4	4	1	2	14	8(5)
		46. Pembangunan JUT Kali Dalangan - Si Sengon	4	3	2	3	2	14	8(6)
		47. Pembangunan Gapuro Makam	4	2	2	3	2	13	9(5)
		48. Pembangunan Irigasi Siweden – Sisilo	5	5	3	1	3	17	5(3)
		49. Pembangunan Sepereng - Sidumung	4	3	5	3	2	17	5(4)
		50. Pengadaan PAMSIMAS	3	2	4	1	3	13	9(6)
		51. Pengerasan Jalan Utara Desa	3	4	5	3	3	18	4 (6)
		52. Pembangunan Pembenahan Saluran PAMSIMAS	3	2	3	3	2	13	9(7)
		53. Pembangunan JUT Sigamblok – Sigunung	3	2	5	1	3	14	8(7)
		54. Pembangunan JUT Tugu – Sirejeng	4	2	3	2	3	14	8(8)
		55. Pembangunan JUT Kali suren – Sicuruk	4	4	3	2	2	15	7(5)
		56. Pembangunan JUT Kidol Umah – Sijinggring	3	3	2	4	1	13	9(8)
		57. Optimalisasi pengelolaan sampah di area TPA sampah	3	2	3	1	1	10	12(2)

		58. Pengadaan Papan Informasi di semua RT di Desa Tanurejo	4	3	4	2	2	15	7(6)
		59. Perbaikan cungkup Makam Desa	4	3	3	2	2	14	8(9)
		60. Pembuatan Rumah Produksi desa	3	2	4	3	3	15	7(7)
		61. Pembangunan Perbaikan Kolam Perikanan	3	3	2	2	2	12	10 (6)
		62. Pengadaan Pasar Desa	2	2	4	1	2	11	11(4)
		63. Bantuan Kepada Kelompok seni dan budaya	3	3	4	2	2	14	8(10)
		64. Pelatihan ternak Burung Puyuh	4	3	2	3	2	14	8(11)
		65. Pembangunan Tempat budidaya Burung Puyuh.	3	2	3	1	1	9	13(1)
		66. Penyediaan Obat Penanggulangan Hama pertanian	4	4	2	3	3	16	6(4)
		67. Pengadaaan alat semprot Rumput	3	2	3	1	2	11	11(5)
		68. Pembanguna Anggel Pengaman Sigunung	4	3	5	3	2	17	5(5)
		69. Betonisasi Jalan Rt.03/01 s/d Rt.03/02	4	3	3	2	3	16	6(5)
		70. Pembangunan Tempat sampah	4	3	2	2	2	13	9(9)

		71. Pengadaan Sarana & Prasarana Masjid	3	4	5	3	1	16	6(6)
		72. Pembangunan Saluran Irigasi sebelah barat SD	4	4	3	2	1	14	8(12)
		73. Pembangunan bak penampung sampah Sebelah selatan lapangan	4	4	5	3	2	18	4 (6)
		74. Pembangunan pagar Keliling TPS Sampah	3	2	4	2	2	13	9(10)
		75. Pengadaan alat pengangkut sampah	3	4	3	1	1	12	10 (7)
		76. Pengadaan Rambu – Rambu Lalulintas Desa	5	4	2	2	2	15	7(8)
		77. Pengadaan sarana dan Prasarana Bermain Anak	4	5	4	3	1	17	5(6)
		78. Pelatihan Ketrampilan /Kerajinan Elektro dan menjahit	4	3	1	2	2	12	10 (8)
		79. Pembangunan senderan jalan RT.03/02 – Rt.04/02.	3	2	5	3	1	14	8(13)
		80. Pelebaran dan Pembangunan Betonisasi jalan Belakang SD	4	3	4	3	2	16	6(7)
		81. Pembangunan Gedung TPQ	3	2	1	1	3	10	12(3)
		82. Pembentukan Lembaga bantuan Hukum Desa	3	2	2	1	3	11	11(6)
		83. Pembangunan JUT Siglutuk	3	2	4	1	1	11	11(7)

		84. Pembinaan Kesenian Maulud nabi masih minim	3	4	4	2	2	15	7(9)
		85. Pembinaan Kesenian Kesenian dan Budaya Tiap RT	5	5	5	2	3	20	2 (1)
		86. Pembangunan Pavingisasi Jalan Desa dan Gang – gang kecil di Desa	3	4	2	3	3	15	7(10)
		87. Pembangunan Penambahan Tempat sampah	5	2	1	1	2	11	11(8)
		88. Pembangunan Jalan Tembus Tanurejo – watukumpul	3	4	5	2	3	17	5(7)
		89. Pembangunan saluran Irigasi	3	4	2	2	1	12	10 (9)
		90. Program Desa Aman Pangan (Tani Pekarangan & Ketahanan Pangan)	3	4	5	2	3	17	5(8)
		91. Program Internet Desa	4	3	5	2	2	16	6(8)
		92. Pembangunan Gudang Desa	3	3	5	2	3	16	6(9)
		93. Pengadaan Alat Kesehatan	3	4	3	3	3	16	6(10)
		94. Pogram kesehatan masyarakat	4	5	5	1	2	17	5(9)
		95. Program Pertanian Berbasis Tekhnologi	3	4	5	1	3	16	6(11)

		96. Pengembangan desa wisata	3	2	2	3	1	11	11(9)
III	Pembinaan Kemasyarakatan	1. Pembinaan LPMD	3	4	3	1	2	13	7
		2. Pembinaan KARANG TARUNA	4	3	4	2	3	16	4
		3. Pembinaan PKK	3	4	4	2	2	15	5(2)
		4. Pembinaan RT/RW	4	5	4	1	3	17	3
		5. Pembinaan Gapoktan	4	4	5	3	3	19	1
		6. Pembinaan Kelompok Yasinan	4	3	2	2	2	13	7(1)
		7. Pembinaan Anak Dan Remaja	3	5	5	3	2	18	2
		8. Peningkatan Operasional TPQ	3	3	2	3	3	14	6
		9. Peningkatan Honorarium Guru PAUD	3	2	5	2	3	15	5
		10. Peningkatan Kegiatan adat Istiadat Desa	3	4	5	3	2	17	3(1)
		11. Peningkatan Pembinaan Linmas	4	4	5	3	1	17	3(2)
		12. Pembentukan Satgas Tangga Siaga Bencana	3	5	5	3	2	18	2(1)
		13. Peningkatan Pelatihan Linmas	4	4	4	3	1	16	4(1)
		14. Sosialisasi Penanganan Kenakalan Remaja	3	3	4	1	1	12	8

		15. Pembinaan Kesenian Maulud nabi masih minim	3	4	5	2	3	17	3(3)
		16. Pembinaan Kesenian Kesenian dan Budaya Tiap RT	3	3	5	2	2	15	5(1)
IV	PEMBERDAYAAN MASYARAKAT	1. Bantuan Modal safrodi	3	4	5	1	2	15	7
		2. Bantuan Bibit tanaman buah	4	3	5	3	2	17	5
		3. Pengadaan tanaman Penghijauan	4	4	2	2	2	14	8
		4. Reboisasi	3	4	5	1	3	16	6
		5. Bantuan Modal Pembuatan Pakan ternak	2	3	5	2	1	14	8(1)
		6. Pembinaan PHBI	4	5	5	3	3	20	2
		7. Pengadaan Alat pemotong Rumput	1	3	2	3	1	10	12
		8. Optimalisasi Kegiatan BUMDes	4	4	5	3	2	18	4
		9. Pelatihan Peningkatan Kapasitas Masyarakat di Bidang UMKM	5	4	2	1	3	15	7(1)
		10. Pelatihan Peningkatan Kapasitas Masyarakat di Bidang Pertanian	4	3	2	3	2	14	8(2)
		11. Program Desa Ramah Anak	3	4	3	3	3	15	7(2)

		12. Optimalisasi pengelolaan sampah di area TPA sampah	4	5	2	3	2	16	6(1)
		13. Peningkatan Kinerja Kelembagaan Desa	4	5	4	3	3	19	3
		14. Pembangunan Peningkatan SDM (Sumber Daya Manusia)	3	2	5	3	2	15	7(3)
		15. Pelatihan Ketrampilan /Kerajinan Rumah Tangga.	3	2	2	3	2	12	10
		16. Pelatihan komputer bagi kelembagaan	3	2	2	3	3	13	9
		17. Pelatihan Kelompok Tani	3	5	5	3	3	19	3(1)
		18. Kegiatan Pengelolaan Hasil pertanian	4	5	4	3	2	18	4(1)
		19. Pengadaan pelatihan Keterampilan	3	4	3	3	1	14	8(3)
		20. Penanganan warga yang mengalami Gangguan Jiwa	5	5	5	3	2	20	2(1)
		21. Penyuluhan terhadap pentingnya kesehatan	5	4	3	2	3	17	5(1)
		22. Pembentukan Panitia Pengelola Irigasi	4	5	5	3	1	18	4(2)
		23. Pelatihan Pertanian	5	5	5	3	3	21	1
		24. Pemberdayaan Fakir Miskin, Komunitas Adat Terpencil (KAT) dan Penyandang Masalah Sosial (PMKS)	2	5	4	3	2	16	6(2)

		25. Pelatihan Pembuatan Fermentasi Pakan ternak	3	3	5	3	1	15	7(4)
		26. Peningkatan Produksi Hasil Pertanian	4	4	5	3	3	19	3(2)
		27. Peningkatan Produksi Hasil Peternakan	3	5	4	3	2	17	5(2)
		28. Peningkatan Produksi Hasil Perikanan	3	3	2	1	2	11	11
		29. Peningkatan Ekonomi masyarakat	3	4	4	3	2	16	6(3)
		30. Perlindungan dan Konservasi Sumber daya alam	3	4	4	3	3	14	8(4)
		31. Sosialisasi Kepada Masyarakat untuk yang mempunyai mobil untuk hati -hati di jalan desa	3	3	5	2	1	14	8(5)
		32. Fasilitasi kelompok – kelompok masyarakat melalui Kelompok Kesenian Rebana	4	4	4	3	1	15	7(5)
		33. Fasilitasi kelompok – kelompok masyarakat melalui Kelompok Kesenian Kuda Lumping	4	3	2	3	3	15	7(6)
		34. Fasilitasi kelompok – kelompok masyarakat melalui Kelompok Kesenian Maulud	3	2	3	1	2	11	11(1)
		35. Pelatihan ternak Burung Puyuh	3	2	3	3	3	14	8(6)

F.I.3.5
PENGAJIAN TINDAKAN PEMECAHAN MASALAH

Masalah	Penyebab Masalah	Potensi	Alternatif Tindakan Pemecahan Masalah	Tindakan Yang Layak	Bidang
1. Pelatihan Cara Pengoperasian Komputer	Perangkat Desa masih kurang pengetahuan dalam bidang komputer.	Perangkat Lengkap	Pelatihan	Pelatihan Cara Pengoperasian Komputer	Bidang Penyelenggaraan Pemerintah Desa
2. Pengadaan sarana dan Prasarana Internet Desa	Belum adanya sarana internet kantor desa untuk pelaporan model online	Pengelola internet desa ada	Pembelian Internet Desa	Pengadaan sarana dan Prasarana Internet Desa	
3. Penetapan dan Penegasan batas Desa	Belum adanya penetapan batas desa	Perangkat lengkap Tanah Desa,Perangkat Lengkap	Melakukan Pematokan Batas Desa	Penetapan dan Penegasan batas Desa	
4. Pendataan Desa	Jumlah penduduk yang tiap tahun bertambah dan berkurang perlu adanya pendataan untuk memutakhir	Petugas Pendata,Perangkat Lengkap	Mendata Penduduk Melalui Pendataan dari rumah ke rumah	Pendataan desa	
5. Pendataan Potensi Desa	Belum adanya sarana internet desa untuk pelaporan potensi desa	Pengelola internet desa ada,	Mengisi Data Profil Desa	Pendataan Potensi Desa	
6. Penyusunan tata ruang Desa	Belum adanya penataan ruang desa	Perangkat lengkap Lahan,Lembaga Lengkap	Mendata Pemukiman Masyarakat dan tanah desa	Penyusunan tata ruang Desa	

7. Belanja Modal Pemerintah Desa	Kurangnya sarana dan prasarana Kantor desa	Perangkat Lengkap,kantor ada	Mengalokasikan Rancangan anggaran untuk belanja modal	Belanja Modal Pemerintah Desa	
8. Pelayanan Administarsi Desa	Belum adanya bintek masing – masing Kasi dan kaur sesuai dengan tupoksi	Perangkap lengkap	Mengadakan Bintek sesuai Tupoksi	Pelayanan Administarsi Desa	
9. Pengembangan Sistem administrasi dan Informasi desa	Belum adanya pengembangan sistem administrasi dan informasi desa	Perangkap lengkap	Mengembangkan sistem administrasi dan informasi desa	Pengembangan Sistem administrasi dan Informasi desa	
10. Pengembangan tata ruang dan Peta Sosial desa	Belum adanya pengembangan tata ruang dan peta sosial desa	Lahan ,Swadaya,tenaga	Melakukan Pengembangan tata ruang dan peta sosial desa	Pengembangan tata ruang dan Peta Sosial desa	
11. Pembentukan BPD	Pembentukan BPD dari periode ke periode selanjutnya perlu diadakan	Kepengurusan Lengkap	Membentuk kepengurusan BPD dari periode ke periode	Pembentukan BPD	
12. Peningkatan kapasitas Aparatur Pemerintah Desa	Peningkatan kapsitas aparatur pememerintah desa perlu dilaksanakan guna peningkatan administrasi dan pelayanan masyarakat	Perangkat Lengkap	Melakukan Pelatihan dan Bintek Bagi Perangkat Desa	Peningkatan kapasitas Aparatur Pemerintah Desa	
13. Pembentukan dan Pengelolaan BUMDes	BUMDes belum berjalan sebagaimana mestinya	Kepengurusan Lengkap	Peningkatan Untuk pengelola BUMDes	Pembentukan dan Pengelolaan BUMDes	
14. Penetapan APBDes	Penetapan APBDES perlu dilaksanakan dari tahun ke tahun dan perlu adanya anggaran penyusunan APBDes	Perangkat lengkap,Lembaga lengkap,BPD Lengkap Perangkat	Menentukan jumlah alokasi anggaran yang akan dilaksanakan dirangkum dalam APBDes	Penetapan APBDes	

15. . Penetapan Peraturan Desa	Penetapan Peraturan Desa perlu dilaksanakan dari tahun ke tahun dan perlu adanya anggaran penyusunan Peraturan Desa	Lengkap,Lembaga lengkap,BPD Lengkap	Membuat Peraturan – peraturan desa yang terkait dengan aturan aturan yang berhubungan dengan desa dan pemerintah di atasnya	Penetapan Peraturan Desa	
16. Penyelenggaraan Siltap, Tunjangan, dan Operional Pemerintah Desa	Pemberian Siltap, Tunjangan, dan Operasional Pemrintah Desa	Perangkat Desa, BPD lengkap	Pemberian Siltap, Tunjangan, dan Operasional Pemrintah Desa	Pemberian Siltap, Tunjangan, dan Operasional Pemrintah Desa	
17. Pemilihan Kepala Desa	Pemilihan Kepala Desa	Pemilihan Kepala Desa setiap 6 tahun sekali	Pemilihan Kepala Desa	Pemilihan Kepala Desa	
18. Pengangkatan Perangkat Desa	Pengangkatan Perangkat Desa	Pengisian kekosongan Perangkat Desa yang purna tugas	Pengisian kekosongan Perangkat Desa yang purna tugas	Pengisian kekosongan Perangkat Desa yang purna tugas	
1. Pembangunan Gorong – Gorong JUT Kidol omah	Jalan belum ada gorong – gorong	Lahan ,Tenaga , Swadaya	Membangun Gorong – gorong Jalan	Pembangunan Gorong – Gorong JUT Kidol omah	Bidang Pembangunan Desa
2. Pembangunan Saluran Irigasi Sigamblok	Belum ada saluran irigasi Permanen	Lahan ,Tenaga , Swadaya	Membangun saluran Irigasi sigamblok	Pembangunan Saluran Irigasi Sigamblok	
3. Pembangunan Plat Deker	Belum adanya Jembatan Penyebrangan	Lahan ,Tenaga , Swadaya	Membangun Jembatan Penghubung Rt.01/01 – sawah Kidol Omah	Pembangunan Plat Deker Rt.01/01 – sawah Kidol Omah	
4. Pembangunan Gorong – Gorong JUT RT.01/01 – makam	Jalan belum ada gorong - gorong	Lahan ,Tenaga , Swadaya	Membangun Gorong – gorong JUT RT.01/01 – makam	Pembangunan Gorong – Gorong JUT RT.01/01 – makam	
5. Pembangunan TPA sampah baru	Tempat sampah masih berdekatan pemukiman	Lahan ,Tenaga , Swadaya	Membangun Tempat sampah Baru	Pembangunan TPA sampah baru Sijonggol	
6. Pembangunan Kantor Desa	Kondisi kantor desa yang sudah lapuk	Lahan ,Tenaga , Swadaya	Membangun Kantor Desa	Pembangunan Kantor Desa	
7. Pembangunan Kantor Kelembagaan Desa	Kelembagan desa belum mempunyai kantor	Lahan ,Tenaga , Swadaya	Membangun Kantor Kelembagaan Desa	Pembangunan Kantor Kelembagaan Desa	

8. Pembangunan Lanjutan Jalan Tanurejo – Depokharjo	Jalan masih Licin dan Belum bisa dilalui kendaraan Besar	Lahan ,Tenaga , Swadaya	Membangun Jalan Tanurejo – Depokharjo Lanjutan	Pembangunan Lanjutan Jalan Tanurejo – Depokharjo	
9. Pembangunan JUT Sibumen – Sijinggring	Jalan masih Licin saat Musim hujan dan licin dilalui kendaraan	Lahan ,Tenaga , Swadaya	Membangun JUT Sibumen – Sijinggring	Pembangunan JUT Sibumen – Sijinggring	
10. Pembangunan JUT Sigunung	Jalan masih Licin saat Musim hujan dan licin dilalui kendaraan	Lahan ,Tenaga , Swadaya	Membangun JUT Sigunung	Pembangunan JUT Sigunung	
11. Pemeliharaan Jalan Tanurejo – Ringinanom	Kondisi Jala beton Tanurejo – Ringinanom yang sedikit Rusak sehingga jalan tidak rata dan berlubang	Lahan ,Tenaga , Swadaya	Mengalokasikan Penganggaran Pemeliharaan Jalan Tanurejo – Ringinanom	Pemeliharaan Jalan Tanurejo – Ringinanom	
12. Pembangunan senderan Pengaman Jalan Sigamblok – kalibesi	Belum ada pengaman Jalan	Lahan ,Tenaga , Swadaya	Membangun senderan Pengaman Jalan Sigamblok – kalibesi	Pembangunan senderan Pengaman Jalan Sigamblok – kalibesi	
13. Pembangunan Gerbang Desa/Gapuro Desa permanen	Identitas nama desa belum ada	Lahan ,Tenaga , Swadaya	Membangun Gerbang Desa/Gapuro Desa permanen	Pembangunan Gerbang Desa/Gapuro Desa permanen	
14. Pembangunan Poskamling dan Portal Batas Desa permanen	Belum adanya portal desa dan pembangunan poskamling Tiap RT yang permanen	Lahan ,Tenaga , Swadaya	Membangun Poskamling dan Portal Batas Desa permanen	Pembangunan Poskamling dan Portal Batas Desa permanen	
15. Pembangunan Saluran Irigasi Kali dalangan bawah – Sidumung Kidol	Kodisi saluran masih belum ada bangunan yang permanen	Lahan ,Tenaga , Swadaya	Membangun Saluran Irigasi Kali dalangan bawah – Sidumung Kidol	Pembangunan Saluran Irigasi Kali dalangan bawah – Sidumung Kidol	
16. Pembangunan Irigasi Kali Pakisan	Kodisi saluran masih belum ada bangunan yang permanen	Lahan ,Tenaga , Swadaya	Membangun Irigasi Kali Pakisan	Pembangunan Irigasi Kali Pakisan	
17. Pembangunan Rumah Tidak Layak Huni (RTLH)	Kondisi Rumah yang masih tidak layak huni	Lahan ,Tenaga , Swadaya	Membangun Rumah Tidak Layak Huni (RTLH)	Pembangunan Rumah Tidak Layak Huni (RTLH)	
18. Pembangunan Kantin SD	Pedagang berjualan di jalan	Lahan ,Tenaga , Swadaya	Membangun Kantin SD	Pembangunan Kantin SD	
19. Pengadaan Penerangan Jalan Desa	Belum adanya penerangan khusus jalan desa	Lahan ,Tenaga , Swadaya	Membangun Penerangan Jalan Desa	Pengadaan Penerangan Jalan Desa	

20. Pembangunan Kandang ternak Komunal	Belum adanya lahan khusus beternak desa	Lahan ,Tenaga , Swadaya	Membangun Kandang ternak Komunal	Pembangunan Kandang ternak Komunal	
21. Pembangunan Kios Desa	pedagang masih berdagang di rumah pribadi	Lahan ,Tenaga , Swadaya	Membangun Kios Desa	Pembangunan Kios Desa	
22. Pembangunan Lanjutan Sidumung Lor & Sidumung Kidol	Pembangunan JUT sidumung Lord an Sidumung Kidol Yang belum sempurna	Lahan ,Tenaga , Swadaya	Membangun Lanjutan Sidumung Lor & Sidumung Kidol	Pembangunan Lanjutan Sidumung Lor & Sidumung Kidol	
23. Pembangunan Jamban Keluarga	Masih ada warga yang belum mempunyai jamban Pribadi	Lahan ,Tenaga , Swadaya	Membangun Jamban Keluarga	Pembangunan Jamban Keluarga	
24. Penanaman Turus Jalan Desa	Penghijauan belum ada	Lahan ,Tenaga , Swadaya	Penanaman Turus Jalan Desa	Penanaman Turus Jalan Desa	
25. Pengadaan Hidran Air /Alat pemadam Kebakaran	Terjadi kebakaran saat musim panas	Lahan ,Tenaga , Swadaya	Pengadaan Hidran Air /Alat pemadam Kebakaran	Pengadaan Hidran Air /Alat pemadam Kebakaran	
26. Pengadaan Alat Driil Mesin	Pembuatan makam Kematian lama	Lahan ,Tenaga , Swadaya	Pengadaan Alat Driil Mesin	Pengadaan Alat Driil Mesin	
27. Pembangunan Senderan Pengaman makam	Belum adanya Senderan Pengaman Makam	Lahan ,Tenaga , Swadaya	membangun Senderan Pengaman makam	Pembangunan Senderan Pengaman makam	
28. Pengadaan Tempat Organik dan Anorganik	Sampah Belum Bisa dipilah	Kepengurusan Lengkap	Pengadaan Tempat Organik dan Anorganik	Pengadaan Tempat Organik dan Anorganik	
29. Kegiatan Pencegahan Penularan wabah covid 19	Masyarakat mempunyai rasa kwatir tertular virus covid 19	Kepengurusan Lengkap	Kegiatan Pencegahan Penularan wabah covid 19	Kegiatan Pencegahan Penularan wabah covid 19	
30. Pembangunan jalan Usaha Tani Si sengon	Belum adanya jalan usaha tani ke sawah si sengon	Lahan ,Tenaga , Swadaya	Membangun Jalan Usaha Tani Si sengon	Pembangunan jalan Usaha Tani Si sengon	
31. Penyempurnaan Pembangunan Musola 02/01	Belum adanya anggaran	Lahan ,Tenaga , Swadaya	Membangun Musola	Penyempurnaan Pembangunan Musola 02/01	
32. Pembangunan penyempurnaan gedung Balai Desa	Ruanganya masih beresrakan belum tertata teratur	Lahan ,Tenaga , Swadaya	Membangun penyempurnaan gedung Balai Desa	Pembangunan penyempurnaan gedung Balai Desa	

33. Pembangunan Jalan Tembus Rt.01/01 sampai Rt.02/01	Penembangan wilayah	Lahan ,Tenaga , Swadaya	Membangun Jalan Tembus Rt.01/01 sampai Rt.02/01	Pembangunan Jalan Tembus Rt.01/01 sampai Rt.02/01	
34. Penambahan PAL Listrik	Pemukaran perumahan terus bertambah	Lahan ,Tenaga , Swadaya	Menambah jumlah PAL Listrik	Penambahan PAL Listrik	
35. Pembangunan gorong – gorong Rt/.03 Rw.01	belum ada pembuangan air hujan	Lahan ,Tenaga , Swadaya	Membangun gorong – gorong Rt/.03 Rw.01	Pembangunan gorong – gorong Rt/.03 Rw.01	
36. Pembangunan Kali Lempong	Bangunan di kalilempung belum sempurna	Lahan ,Tenaga , Swadaya	Membangun Kali Lempong	Pembangunan Kali Lempong	
37. Pembangunan Mushola RT.03 Rw..01	Lokasi masjid jauh	Lahan ,Tenaga , Swadaya	Membangun Mushola RT.03 Rw..01	Pembangunan Mushola RT.03 Rw..01	
38. Perawatan Irigasi Sicurug dan Kali Suren	Air untuk pengairan berkurang	Lahan ,Tenaga , Swadaya	Perawatan Irigasi Sicurug dan Kali Suren	Perawatan Irigasi Sicurug dan Kali Suren	
39. Pengadaan Perlengkapan Seni Maulud	Musik maulud masih tradisional dan belum lengkap	Kepengurusan ada	Pengadaan Perlengkapan Seni Maulud	Pengadaan Perlengkapan Seni Maulud	
40. Pengadaan Tani Pekarangan	lahan untuk bercocok tanam masyarakat sempit	Tenaga , Swadaya	Pengadaan Tani Pekarangan	Pengadaan Tani Pekarangan	
41. Pengadaaan Sarana dan Prasarana Bermain anak	Anak – anak masih bermain sembarangan	Lahan ,Tenaga , Swadaya	Pengadaaan Sarana dan Prasarana Bermain anak	Pengadaaan Sarana dan Prasarana Bermain anak	
42. Pembangunan Saluran SPAL terpadu	Pembuangan air limbah yang belum tertata	Lahan ,Tenaga , Swadaya	Membangun Saluran SPAL terpadu	Pembangunan Saluran SPAL terpadu	
43. Pembanguna Anggel Pengaman JUT Sidumung Lor & kidol	Belum adanya angel pengaman	Lahan ,Tenaga , Swadaya	Membangun Anggel Pengaman JUT Sidumung Lor & kidol	Pembangunan Anggel Pengaman JUT Sidumung Lor & kidol	
44. Pembangun Jembatan Sisengon	Transportasi menuju sisengon terhambat	Lahan ,Tenaga , Swadaya	Membangun Jembatan Sisengon	Pembangun Jembatan Sisengon	
45. Pengadaan Penerangan ke Makam	Belum adanya penerangan ke makam	Lahan ,Tenaga , Swadaya	Pengadaan Penerangan ke Makam	Pengadaan Penerangan ke Makam	
46. Pembangunan JUT Kali Dalangan - Si Sengon	Transportasi tidak bisa masuk area Pertanian	Lahan ,Tenaga , Swadaya	Membangun JUT Kali Dalangan - Si Sengon	Pembangunan JUT Kali Dalangan - Si Sengon	

47. Pembangunan Gapuro Makam	Belum adanya Gapuro Makam	Lahan ,Tenaga , Swadaya	Membangun Gapuro Makam	Pembangunan Gapuro Makam	
48. Pembangunan Irigasi Siweden – Sisilo	Belum ada irigasi Siweden – Sisilo	Lahan ,Tenaga , Swadaya	Membangun Irigasi Siweden – Sisilo	Pembangunan Irigasi Siweden – Sisilo	
49. Pembangunan JUT Sepereng - Sidumung	Belum ada irigasi Sepereng - Sidumung	Lahan ,Tenaga , Swadaya	Membangun JUT Sepereng - Sidumung	Pembangunan JUT Sepereng - Sidumung	
50. Pengadaan PAMSIMAS	Pamsimas belum bisa masuk ke area makam	Lahan ,Tenaga , Swadaya	Pengadaan PAMSIMAS	Pengadaan PAMSIMAS	
51. Pengerasan Jalan Utara Desa	Pengendara tidak bisa melewati jalan dengan nyaman	Lahan ,Tenaga , Swadaya	Pengerasan Jalan Utara Desa	Pengerasan Jalan Utara Desa	
52. Pembangunan Pembenahan Saluran PAMSIMAS	Warga sering protes saat air tidak mengalir	Lahan ,Tenaga , Swadaya	Pembenahan Saluran PAMSIMAS	Pembangunan Pembenahan Saluran PAMSIMAS	
53. Pembangunan JUT Sigamblok – Sigunung	Transportasi tidak bisa masuk area Pertanian	Lahan ,Tenaga , Swadaya	Membangun JUT Sigamblok – Sigunung	Pembangunan JUT Sigamblok – Sigunung	
54. Pembangunan JUT Tugu – Sirejeng	Transportasi tidak bisa masuk area Pertanian	Lahan ,Tenaga , Swadaya	Membangun JUT Tugu – Sirejeng	Pembangunan JUT Tugu – Sirejeng	
55. Pembangunan JUT Kali suren – Sicuruk	Transportasi tidak bisa masuk area Pertanian	Lahan ,Tenaga , Swadaya	Membangun JUT Kali suren – Sicuruk	Pembangunan JUT Kali suren – Sicuruk	
56. Pembangunan JUT Kidol Umah – Sijinggring	Transportasi tidak bisa masuk area Pertanian	Lahan ,Tenaga , Swadaya	Membangun JUT Kidol Umah – Sijinggring	Pembangunan JUT Kidol Umah – Sijinggring	
57. Optimalisasi pengelolaan sampah di area TPA sampah	Bau Sampah mengganggu masyarakat disekitar TPA Sampah	Kepengurusan Lengkap	Optimalisasi pengelolaan sampah di area TPA sampah	Optimalisasi pengelolaan sampah di area TPA sampah	
58. Pengadaan Papan Informasi di semua RT di Desa Tanurejo	Masyarakat belum tau informasi dari desa karena papn hanya ada 2 buah	Lahan ,Tenaga , Swadaya	Pengadaan Papan Informasi di semua RT di Desa Tanurejo	Pengadaan Papan Informasi di semua RT di Desa Tanurejo	
59. Perbaikan cungkup Makam Desa	Makam sering kehujanan saat musim hujan Khususnya untuk orang yang pertama kali membuka adanya desa tanurejo	Lahan ,Tenaga , Swadaya	Perbaikan cungkup Makam Desa	Perbaikan cungkup Makam Desa	

60. Pembuatan Rumah Produksi desa	Pembuatan Produksi masih menumpang di lumbung desa	Lahan ,Tenaga , Swadaya	Pembuatan Rumah Produksi desa	Pembuatan Rumah Produksi desa	
61. Pembangunan Perbaikan Kolam Perikanan	Kolam bocor dan retak	Lahan ,Tenaga , Swadaya	Pembangunan Perbaikan Kolam Perikanan	Pembangunan Perbaikan Kolam Perikanan	
62. Pengadaan Pasar Desa	Belum adanya pasar Desa	Lahan ,Tenaga , Swadaya	Pengadaan Pasar Desa	Pengadaan Pasar Desa	
63. Bantuan Kepada Kelompok seni dan budaya	Minimya peralatan Kesenian	Kepengurusan Lengkap	Bantuan Kepada Kelompok seni dan budaya	Bantuan Kepada Kelompok seni dan budaya	
64. Pelatihan ternak Burung Puyuh	Sebagian warga khususnya peternak burung puyuh belum mengetahui cara beternak burung puyuh.	SDM	Pelatihan ternak Burung Puyuh	Pelatihan ternak Burung Puyuh	
65. Pembangunan Tempat budidaya Burung Puyuh.	Sebagian warga khususnya peternak burung puyuh belum mempunyai tempat tertentu untuk peternakan burung puyuh.	SDM	Pembangunan Tempat budidaya Burung Puyuh.	Pembangunan Tempat budidaya Burung Puyuh.	
66. Penyediaan Obat Penanggulangan Hama pertanian	Perlu adanya penyediaan obat pertanian khususnya di Gapoktan Desa	Kepengurusan Lengkap	Penyediaan Obat Penanggulangan Hama pertanian	Penyediaan Obat Penanggulangan Hama pertanian	
67. Pengadaaan alat semprot Rumput	Rumput cepat tumbuh	Kepengurusan Lengkap	Pengadaaan alat semprot Rumput	Pengadaaan alat semprot Rumput	
68. Pembanguna Anggel Pengaman Sigunung	Belum adanya angel pengaman	Lahan ,Tenaga , Swadaya	Membangun Anggel Pengaman Sigunung	Pembanguna Anggel Pengaman Sigunung	
69. Betonisasi Jalan Rt.03/01 s/d Rt.03/02	Pengendara tidak bisa melewati jalan dengan nyaman	Lahan ,Tenaga , Swadaya	Betonisasi Jalan Rt.03/01 s/d Rt.03/02	Betonisasi Jalan Rt.03/01 s/d Rt.03/02	
70. Pembangunan Tempat sampah Baru Sijonggol	Masih banyak Warga buang sampah sembarangan	Lahan ,Tenaga , Swadaya	Membangun Tempat sampah Baru Sijonggol	Pembangunan Tempat sampah Baru Sijonggol	
71. Pengadaan Sarana dan Prasarana Masjid	Belum adanya WC apabila ada tamu lain desa yang berkunjung ke desa	Lahan ,Tenaga , Swadaya	Pengadaan Sarana dan Prasarana Masjid	Pengadaan Sarana dan Prasarana Masjid	
72. Pembangunan Saluran Irigasi sebelah barat SD	Saluran pembuangan air hujan rusak	Lahan ,Tenaga , Swadaya	Membangun Saluran Irigasi sebelah barat SD	Pembangunan Saluran Irigasi sebelah barat SD	

73. Pembangunan bak penampung sampah Sebelah selatan lapangan	Belum adanya Bak Khusus sampah	Lahan ,Tenaga , Swadaya	Membangun bak penampung sampah Sebelah selatan lapangan	Pembangunan bak penampung sampah Sebelah selatan lapangan	
74. Pembangunan pagar Keliling TPS Sampah	Lokasi masih terbuka	Lahan ,Tenaga , Swadaya	Membangun pagar Keliling TPS Sampah	Pembangunan pagar Keliling TPS Sampah	
75. Pengadaan alat pengangkut sampah	Pengangkutan sampah sering terhambat	Lahan ,Tenaga , Swadaya	Pengadaan alat pengangkut sampah	Pengadaan alat pengangkut sampah	
76. Pengadaan Rambu – Rambu Lalulintas Desa	Belum adanya rambu – rambu lalulintas	Lahan ,Tenaga , Swadaya	Pengadaan Rambu – Rambu Lalulintas Desa	Pengadaan Rambu – Rambu Lalulintas Desa	
77. Pengadaan sarana dan Prasarana Bermain Anak	Anak masih bermain sembarangan	Lahan ,Tenaga , Swadaya	Pengadaan sarana dan Prasarana Bermain Anak	Pengadaan sarana dan Prasarana Bermain Anak	
78. Pelatihan Ketrampilan /Kerajinan Elektro dan menjahit	Masyarakat tidak mempunyai keterampilan	SDM	Pelatihan Ketrampilan /Kerajinan Elektro dan menjahit	Pelatihan Ketrampilan /Kerajinan Elektro dan menjahit	
79. Pembangunan senderan jalan RT.03/02 – Rt.04/02.	Bahu jalan longsor dan terkikis	Lahan ,Tenaga , Swadaya	Membangun senderan jalan RT.03/02 – Rt.04/02.	Pembangunan senderan jalan RT.03/02 – Rt.04/02.	
80. Pelebaran dan Pembangunan Betonisasi jalan Belakang SD	Jalan sempit dan masih trasah	Lahan ,Tenaga , Swadaya	Pelebaran dan Pembangunan Betonisasi jalan Belakang SD	Pelebaran dan Pembangunan Betonisasi jalan Belakang SD	
81. Pembangunan Gedung TPQ	Anak – anak Masih Mengaji di rumah – rumah ustad	Lahan ,Tenaga , Swadaya	Membangun Gedung TPQ	Pembangunan Gedung TPQ	
82. Pembentukan Lembaga bantuan Hukum Desa	Belum ada penanganan bantuan hukum di desa	SDM	Pembentukan Lembaga bantuan Hukum Desa	Pembentukan Lembaga bantuan Hukum Desa	
83. Pembangunan JUT Siglutuk	Transportasi tidak bisa masuk area Pertanian	Lahan ,Tenaga , Swadaya	Membangun JUT Siglutuk	Pembangunan JUT Siglutuk	
84. Pembinaan Kesenian Maulud nabi	Pembinaan Kesenian Maulud nabi masih minim	Kepengurusan Lengkap	Pembinaan Kesenian Maulud nabi	Pembinaan Kesenian Maulud nabi	
85. Pembinaan Kesenian dan Budaya Tiap RT	Pembinaan Kesenian dan Budaya Tiap RT masih minim	Kepengurusan Lengkap	Pembinaan Kesenian dan Budaya Tiap RT	Pembinaan Kesenian dan Budaya Tiap RT	

86. Pembangunan Pavingisasi Jalan Desa dan Gang – gang kecil di Desa	Masih ada jalan trasah sehingga jika ada mobil angkutan besar jalan mudah berlubang, untuk gang - gang desa sering becek ,basah dan berlubang.	Lahan ,Tenaga , Swadaya	Membangun Pavingisasi Jalan Desa dan Gang – gang kecil di Desa	Pembangunan Pavingisasi Jalan Desa dan Gang – gang kecil di Desa	
87. Pembangunan Penambahan Tempat sampah	TPA sampah Lokasinya sempit	Lahan ,Tenaga , Swadaya	Penambahan Tempat sampah	Pembangunan Penambahan Tempat sampah	
88. Pembangunan Jalan Tembus Tanurejo – watukumpul	Jalan Tanuirejo – Watumpul masih sempit sulit dilalui kendaraan	Lahan ,Tenaga , Swadaya	Membangun Jalan Tembus Tanurejo – watukumpul	Pembangunan Jalan Tembus Tanurejo – watukumpul	
89. Pembangunan saluran Irigasi Kali Lempong - Godangan	Irigasi Kali Lempong – Godangan masih tanah dan belum ada bangunan permanen	Lahan ,Tenaga , Swadaya	Membangun saluran Irigasi Kali Lempong - Godangan	Pembangunan saluran Irigasi Kali Lempong – Godangan	
90. Program Desa Aman Pangan (Tani Pekarangan & Ketahanan Pangan)	Belum adanya program aman pangan di desa	Lumbung Desa,SDM,lahan	Pengadaan Program Desa Aman Pangan (Tani Pekarangan & Ketahanan Pangan)	Program Desa Aman Pangan (Tani Pekarangan & Ketahanan Pangan)	
91. Program Internet Desa	Internet di desa masih terbatas hanya di lingkungan kantor desa	SDM	Pengadaan Program Internet desa ke wilayah RT se Desa Tanurejo	Program Internet Desa	
92. Pembangunan Gudang Desa	Tempat untuk menampung barang barang bekas belum ada	Lahan ,Tenaga , Swadaya	Membangun Gudang Desa	Pembangunan Gudang Desa	
93. Pengadaan Alat Kesehatan	Alat kesehatan di desa masih minim	Bidan desa, Posyandu	Pengadaan Alat Kesehatan	Pengadaan Alat Kesehatan	
94. Pogram kesehatan masyarakat	Masih minimya program kesehatan yang ada di desa	Bidan Desa, Posyandu	Pengadaan Pogram kesehatan masyarakat	Pogram kesehatan masyarakat	
95. Program Pertanian Berbasis Tekhnologi	Pertanian di desa yang cara penanamannya masih manual belum berbasis Tekhnologi	Gapoktan , Kelompok Tani, KWT.	Pengadaan Program Pertanian Berbasis Tekhnologi	Program Pertanian Berbasis Tekhnologi	
96. Pengembangan desa wisata	Program desa wisata yang masih belum berkembang perlu adanya pengembangan desa wisata	Lahan ,Tenaga , Swadaya	Pengembangan desa wisata	Pengembangan desa wisata	

1. Pembinaan LPMD	Kurangnya anggaran untuk LPMD untuk kegiatan operasional kemasyarakatan Desa	Kepengurusan Lengkap	Pembinaan LPMD	Pembinaan LPMD	Bidang Pembinaan Desa
2. Pembinaan KARANG TARUNA	Kurangnya anggaran untuk KARANG TARUNA untuk kegiatan Kepemudaan.	Kepengurusan Lengkap	Pembinaan KARANG TARUNA	Pembinaan KARANG TARUNA	
3. Pembinaan PKK	Kurangnya anggaran untuk PKK untuk kegiatan Ibu – ibu PKK.	Kepengurusan Lengkap	Pembinaan PKK	Pembinaan PKK	
4. Pembinaan RT/RW	Kurangnya anggaran untuk RT/RW untuk kegiatan RT/RW	Kepengurusan Lengkap	Pembinaan RT/RW	Pembinaan RT/RW	
5. Pembinaan Gapoktan	Perlu adanya alokasi anggaran untuk gapoktan sebagai induk dari kelompok tani di desa	Kepengurusan Lengkap	Pembinaan Gapoktan	Pembinaan Gapoktan	
6. Pembinaan Kelompok Yasinan	Kelompok yasinan perlu di berikan anggaran untuk kegiatan .	Kepengurusan Lengkap	Pembinaan Kelompok Yasinan	Pembinaan Kelompok Yasinan	
7. Pembinaan Anak Dan Remaja	Anak Dan Remaja perlu mendapatkan pembinaan untuk kegiatan .	Kepengurusan Lengkap	Pembinaan Anak Dan Remaja	Pembinaan Anak Dan Remaja	
8. Peningkatan Operasional TPQ	Belum optimalnya Kegiatan TPQ	Kepengurusan Lengkap	Peningkatan Operasional TPQ	Peningkatan Operasional TPQ	
9. Peningkatan Honorarium Guru PAUD	Penghasilan Guru PAUD yang masih Minim	Kepengurusan Lengkap	Peningkatan Honorarium Guru PAUD	Peningkatan Honorarium Guru PAUD	
10. Peningkatan Pembinaan Kegiatan adat Istiadat Desa	Kegiatan adat istiadat belum ada anggaran untuk kegiatannya	SDM ,adat Istiadat ada	Peningkatan Pembinaan Kegiatan adat Istiadat Desa	Peningkatan Pembinaan Kegiatan adat Istiadat Desa	
11. Peningkatan Pembinaan Linmas	Kurangnya anggaran untuk Kegiatan Linmas	Lahan ,Tenaga , Swadaya	Peningkatan Pembinaan Linmas	Peningkatan Pembinaan Linmas	
12. Pembentukan Satgas Tangga Siaga Bencana	Kurangnya anggaran untuk Kegiatan adat istiadat	Kepengurusan lengkap	Pembentukan Satgas Tangga Siaga Bencana	Pembentukan Satgas Tangga Siaga Bencana	
13. Sosialisasi Penanganan Kenakalan Remaja	Belum adanya sosialisasi penanganan Kenakalan remaja	SDM	Sosialisasi Penanganan Kenakalan Remaja	Sosialisasi Penanganan Kenakalan Remaja	

14. Pembinaan Kesenian Maulud nabi	Belum adanya Pembinaan untuk kegiatan Maulud nabi	Kepengurusan Lengkap	Pembinaan Kesenian Maulud nabi	Pembinaan Kesenian Maulud nabi	
15. Pembinaan Kesenian dan Budaya Tiap RT	Belum adanya Pembinaan untuk kegiatan Kesenian dan Budaya Tiap RT	Kepengurusan Lengkap	Pembinaan Kesenian dan Budaya Tiap RT	Pembinaan Kesenian dan Budaya Tiap RT	
1. Bantuan Modal safrodi	Saprodi untuk pertanian masih kurang dan perlu adanya penambahan saprodi	Gapoktan Lengkap	Bantuan Modal safrodi	Bantuan Modal safrodi	Bidang Pemberdayaan Masyarakat
2. Bantuan Bibit tanaman buah	Belum adanya bibit buah untuk gapoktan	Kepengurusan Gapoktan dan Kelompok Tani Lengkap	Bantuan Bibit tanaman buah	Bantuan Bibit tanaman buah	
3. Pengadaan tanaman Penghijauan	Belum adanya tanaman penghijauan masyarakat	Kepengurusan Gapoktan dan Kelompok Tani Lengkap	Pengadaan tanaman Penghijauan	Pengadaan tanaman Penghijauan	
4. Reboisasi	Belum adanya reboisasi untuk lahan pekarangan dan kebun masyarakat	Kepengurusan Gapoktan dan Kelompok Tani Lengkap	Reboisasi	Reboisasi	
5. Bantuan Modal Pembuatan Pakan ternak	Belum ada modal pembuatan Pakan ternak	Kepengurusan Kelompok Tani Ikan Lengkap.	Bantuan Modal Pembuatan Pakan ternak	Bantuan Modal Pembuatan Pakan ternak	
6. Pemberdayaan PHBI	kegiatan PHBI dilaksanakan tiap tahun tapi anggaran belum mencukupi	Kepengurusan PHBI Lengkap.	Pengadaan anggaran untuk Pemberdayaan PHBI	Pemberdayaan PHBI	
7. Optimalisasi Kegiatan BUMDes	Kegiatan BUMDes masih belum optimal	Kepengurusan Lengkap	Optimalisasi Kegiatan BUMDes	Optimalisasi Kegiatan BUMDes	
8. Pelatihan Peningkatan Kapasitas Masyarakat di Bidang UMKM	Kegiatan UMKM masih Minim	Kepengurusan Lengkap	Pelatihan Peningkatan Kapasitas Masyarakat di Bidang UMKM	Pelatihan Peningkatan Kapasitas Masyarakat di Bidang UMKM	
9. Pelatihan Peningkatan Kapasitas Masyarakat di Bidang Pertanian	Kegiatan Pertanian masih Minim	Kepengurusan Lengkap	Pelatihan Peningkatan Kapasitas Masyarakat di Bidang Pertanian	Pelatihan Peningkatan Kapasitas Masyarakat di Bidang Pertanian	
10. Program Desa Ramah Anak	Sopan Santun anak anak terhadap orang saat	Adat istiadat	Program Desa Ramah Anak	Program Desa Ramah Anak	

	bertemu dengan orang mulai luntur				
11. Optimalisasi pengelolaan sampah di area TPA sampah	Bau Sampah mengganggu masyarakat disekitar TPA Sampah	Kepengurusan Lengkap	Optimalisasi pengelolaan sampah di area TPA sampah	Optimalisasi pengelolaan sampah di area TPA sampah	
12. Peningkatan Kinerja Kelembagaan Desa	Belum adanya peningkatan kinerja Kelembagaan Desa	Kepengurusan Lengkap	Peningkatan Kinerja Kelembagaan Desa	Peningkatan Kinerja Kelembagaan Desa	
13. Pembangunan Peningkatan SDM (Sumber Daya Manusia)	Belum ada kegiatan peningkatan SDM Masyarakat	SDM	Pembangunan Peningkatan SDM (Sumber Daya Manusia)	Pembangunan Peningkatan SDM (Sumber Daya Manusia)	
14. Pelatihan Ketrampilan /Kerajinan Rumah Tangga.	Pelatihan Keterampilan /Kerajinan dirasakan belum ada	SDM	Pelatihan Ketrampilan /Kerajinan Rumah Tangga.	Pelatihan Ketrampilan /Kerajinan Rumah Tangga.	
15. Pelatihan komputer bagi kelembagaan	Belum adanya pelatihan Pengoperasian komputer	Kepengurusan Lengkap	Pelatihan komputer bagi kelembagaan	Pelatihan komputer bagi kelembagaan	
16. Pelatihan Kelompok Tani	Kurangnya pelatihan Kelompok Tani	Kepengurusan Lengkap	Pelatihan Kelompok Tani	Pelatihan Kelompok Tani	
17. Kegiatan Pengelolaan Hasil pertanian	Harga hasil pertanian masih rendah	SDM	Kegiatan Pengelolaan Hasil pertanian	Kegiatan Pengelolaan Hasil pertanian	
18. Penanganan warga yang mengalami Ganguan Jiwa	Ada salah satu warga yang mengalami gangguan jiwa yang belum tertangani	Tenaga,swadaya,gotong royong.	Penanganan warga yang mengalami Ganguan Jiwa	Penanganan warga yang mengalami Ganguan Jiwa	
19. Penyuluhan terhadap pentingnya kesehatan	Kesadaran warga tentang kesehatan masih kurang	Bidan ada,Tenaga kesehatan ada	Penyuluhan terhadap pentingnya kesehatan	Penyuluhan terhadap pentingnya kesehatan	
20. Pembentukan dan pemberdayaan Panitia Pengelola Irigasi	Belum terbentuknya panitia pengelolaan irigasi	Kepengurusan ada	Pembentukan dan pemberdayaan Panitia Pengelola Irigasi	Pembentukan dan pemberdayaan Panitia Pengelola Irigasi	
21. Pelatihan Pertanian	Masih minimnya pengetahuan pertanian masyarakat	Gapoktan, Kelompok tani.	Pelatihan Pertanian	Pelatihan Pertanian	
22. Pemberdayaan Fakir Miskin,Komunitas Adat Terpencil (KAT) dan	Pemberdayaan Fakir Miskin,Komunitas Adat Terpencil (KAT) dan Penyandang	RTM, Penyandang Masalah Sosial (PMKS)	Pemberdayaan Fakir Miskin,Komunitas Adat Terpencil (KAT) dan Penyandang Masalah Sosial (PMKS)	Pemberdayaan Fakir Miskin,Komunitas Adat Terpencil (KAT) dan Penyandang Masalah Sosial (PMKS)	

Penyanggah Masalah Sosial (PMKS)	Masalah Sosial (PMKS) masih rendah				
23. Pelatihan Pembuatan Fermentasi Pakan ternak	Belum adanya pelatihan Pembuatan fermentasi pakan ternak	Peternak, tenaga, Sw adaya	Pelatihan Pembuatan Fermentasi Pakan ternak	Pelatihan Pembuatan Fermentasi Pakan ternak	
24. Peningkatan Produksi Hasil Pertanian	Hasil Produksi pertanian masih rendah	Gapoktan, Petani, Kelompok Tani	Peningkatan Produksi Hasil Pertanian	Peningkatan Produksi Hasil Pertanian	
25. Peningkatan Produksi Hasil Peternakan	Hasil Produksi peternakan masih rendah	Gapoktan, Petani, Kelompok Tani	Peningkatan Produksi Hasil Peternakan	Peningkatan Produksi Hasil Peternakan	
26. Peningkatan Produksi Hasil Perikanan	Hasil Produksi perikanan masih rendah	Gapoktan, Petani, Kelompok Tani	Peningkatan Produksi Hasil Perikanan	Peningkatan Produksi Hasil Perikanan	
27. Peningkatan Ekonomi masyarakat	Belum adanya kegiatan peningkatan ekonomi masyarakat	Gapoktan, Petani, Kelompok Tani	Peningkatan Ekonomi masyarakat	Peningkatan Ekonomi masyarakat	
28. Perlindungan dan Konservasi Sumber daya alam	Belum ada Perlindungan dan Konservasi Sumber daya alam	Gapoktan, Petani, Kelompok Tani	Perlindungan dan Konservasi Sumber daya alam	Perlindungan dan Konservasi Sumber daya alam	
29. Sosialisasi Kepada Masyarakat untuk yang mempunyai mobil untuk hati-hati di jalan desa	Ketetiban masyarakat di wilayah pemukiman masih rendah	Peraturan Desa	Sosialisasi Kepada Masyarakat untuk yang mempunyai mobil untuk hati-hati di jalan desa	Sosialisasi Kepada Masyarakat untuk yang mempunyai mobil untuk hati-hati di jalan desa	
30. Fasilitasi kelompok – kelompok masyarakat melalui Kelompok Kesenian Rebana	Perlengkapan Kesenian Rebana masih minim	Kepengurusan Lengkap	Fasilitasi kelompok – kelompok masyarakat melalui Kelompok Kesenian Rebana	Fasilitasi kelompok – kelompok masyarakat melalui Kelompok Kesenian Rebana	
31. Fasilitasi kelompok – kelompok masyarakat melalui Kelompok Kesenian Kuda Lumping	Perlengkapan Kesenian Kuda Lumping masih minim	Kepengurusan Lengkap	Fasilitasi kelompok – kelompok masyarakat melalui Kelompok Kesenian Kuda Lumping	Fasilitasi kelompok – kelompok masyarakat melalui Kelompok Kesenian Kuda Lumping	
32. Fasilitasi kelompok – kelompok masyarakat melalui Kelompok Kesenian Maulud	Perlengkapan Kesenian Maulud masih minim	Kepengurusan Lengkap	Fasilitasi kelompok – kelompok masyarakat melalui Kelompok Kesenian Maulud	Fasilitasi kelompok – kelompok masyarakat melalui Kelompok Kesenian Maulud	

33. Pelatihan ternak Burung Puyuh	Belum adanya pelatihan budidaya ternak burung Puyuh	Peternak Burung Puyuh,Swadaya	Pelatihan ternak Burung Puyuh	Pelatihan ternak Burung Puyuh	
34. Peningkatan Pelatihan Linmas	Kegiatan Linmas masih kurang	Pengurusan Lengkap	Peningkatan Pelatihan Linmas	Peningkatan Pelatihan Linmas	

PENENTUAN PERINGKAT TINDAKAN

NO	BIDANG	Tindakan Yang Layak	Dirasakan Oleh Orang Banyak	Penentuan Peningkatan Pendapatan masyarakat	Dukungan potensi mengatasi masalah	Dukungan kedaulatan Pangan	Dukungan Kedaulatan Energi	Dukungan Pembangunan kemaritiman dan kelautan	Dukungan pariwisata dan industri	Jumlah nilai	Urutan peringkat Bidang
1	2	3	4	5	6	7	8	9	10	11	12
1	Bidang Pemerintahan desa	1. Pelatihan Cara Pengoperasian Komputer	3	2	3	2	1	1	1	13 (3)	19
		2. Pengadaan sarana dan Prasarana Internet Desa	3	3	3	1	1	1	1	13(1)	17
		3. Penetapan dan Penegasan batas Desa	2	1	3	3	1	1	1	12 (22)	60
		4. Pendataan Desa	3	2	1	1	1	1	1	10 (33)	113
		5. Pendataan Potensi Desa	2	2	1	1	1	1	1	9 (1)	117
		6. Penyusunan tata ruang Desa	3	2	1	1	1	1	1	10(32)	112
		7. Belanja Modal Pemerintah Desa	3	3	3	3	1	1	1	15 (1)	1
		8. Pelayanan Administarasi Desa	2	1	1	1	1	1	1	8(8)	147
		9. Pengembangan Sistem administrasi dan Informasi desa	2	2	2	2	1	1	1	11 (1)	61

		10. Pengembangan tata ruang dan Peta Sosial desa	2	1	1	2	1	1	1	9 (2)	118
		11. Pembentukan BPD	3	3	3	2	1	1	1	14 (10)	14
		12. Peningkatan kapasitas Aparatur Pemerintah Desa	3	2	2	1	1	1	1	11 (2)	62
		13. Pembentukan dan Pengelolaan BUMDes	3	3	3	3	1	1	1	15 (3)	3
		14. Penetapan APBDes	2	1	2	3	1	1	1	11 (3)	63
		15. . Penetapan Peraturan Desa	3	2	3	2	1	1	1	13 (2)	18
		16. Penyelenggaraan Siltap, Tunjangan dan Operasional Pemerintah Desa	3	3	3	3	3	3	3	21	1
		17. Pemilihan Kepala Desa	3	3	3	3	3	3	3	21	1
		18. Pengangkatan Perangkat Desa	3	3	3	3	3	3	3	21	1
II	Pembangunan Desa	1. Pembangunan Gorong – Gorong JUT Kidol omah	2	2	2	2	1	1	1	11 (4)	64

		14. Pembangunan Poskamling dan Portal Batas Desa permanen	1	1	1	1	1	1	1	7(10)	157
		15. Pembangunan Saluran Irigasi Kali dalangan bawah – Sidumung Kidol	2	3	1	1	1	1	1	10(28)	108
		16. Pembangunan Irigasi Kali Pakisan	1	2	3	1	1	1	1	10(27)	107
		17. Pembangunan Rumah Tidak Layak Huni (RTLH)	2	3	2	3	1	1	1	13 (7)	23
		18. Pembangunan Kantin SD	1	1	1	1	1	1	1	7 (1)	148
		19. Pengadaan Penerangan Jalan Desa	2	1	1	2	1	1	1	9(5)	121
		20. Pembangunan Kandang ternak Komunal	1	2	1	3	1	1	1	10(26)	106
		21. Pembangunan Kios Desa	3	2	3	1	1	1	1	12 (19)	57
		22. Pembangunan Lanjutan Sidumung Lor & Sidumung Kidol	1	1	1	1	1	1	1	7(2)	149
		23. Pembangunan Jamban Keluarga	2	1	1	3	1	1	1	11(6)	66
		24. Penanaman Turus Jalan Desa	2	3	1	1	1	1	1	10(25)	105
		25. Pengadaan Hidran Air /Alat pemadam Kebakaran	3	2	3	3	1	1	1	14 (11)	15

		26. Pengadaan Alat Dril Mesin	1	3	1	2	1	1	1	10(24)	104
		27. Pembangunan Sederan Pengaman makam	3	3	3	1	1	1	1	13 (6)	22
		28. Pengadaan Tempat Organik dan Anorganik	1	1	3	3	1	1	1	11(7)	67
		29. Kegiatan Pencegahan Penularan wabah covid 19	3	3	3	3	1	1	1	15 (4)	4
		30. Pembangunan jalan Usaha Tani Si sengon	1	2	1	2	1	1	1	9(4)	120
		31. Penyempurnaan Pembangunan Musola 02/01	1	3	3	3	1	1	1	13 (8)	24
		32. Pembangunan penyempurnaan gedung Balai Desa	3	3	2	2	1	1	1	13 (10)	26
		33. Pembangunan Jalan Tembus Rt.01/01 sampai Rt.02/01	2	1	3	1	1	1	1	10(23)	103
		34. Penambahan PAL Listrik	2	1	3	1	1	1	1	10(22)	102
		35. Pembangunan gorong – gorong Rt/.03 Rw.01	1	3	1	1	1	1	1	9(6)	122
		36. Pembangunan Kali Lempong	3	2	1	1	1	1	1	10(21)	101
		37. Pembangunan Mushola RT.03 Rw..01	1	2	1	2	1	1	1	9 (7)	123
		38. Perawatan Irigasi Sicurug dan Kali Suren	2	3	1	1	1	1	1	10 (20)	100

		39. Pengadaan Perlengkapan Seni Maulud	3	2	2	2	1	1	1	12(18)	56
		40. Pengadaan Tani Pekarangan	3	3	1	1	1	1	1	11 (8)	68
		41. Pengadaaan Sarana dan Prasarana Bermain anak	2	2	1	1	1	1	1	9(8)	124
		42. Pembangunan Saluran SPAL terpadu	3	3	3	2	1	1	1	14 (12)	16
		43. Pembanguna Anggel Pengaman JUT Sidumung Lor & kidol	3	3	2	2	1	1	1	13 (9)	25
		44. Pembangun Jembatan Sisengon	3	2	1	1	1	1	1	10 (19)	99
		45. Pengadaan Penerangan ke Makam	2	1	1	2	1	1	1	9(9)	124
		46. Pembangunan JUT Kali Dalangan - Si Sengon	3	3	1	1	1	1	1	11(9)	69
		47. Pembangunan Gapuro Makam	2	3	1	1	1	1	1	10(18)	98
		48. Pembangunan Irigasi Siweden – Sisilo	3	3	1	1	1	1	1	11 (10)	70
		49. Pembangunan JUT Sepereng - Sidumung	1	1	1	2	1	1	1	8(6)	145
		50. Pengadaan PAMSIMAS	1	1	1	1	1	1	1	7(9)	156
		51. Pengerasan Jalan Utara Desa	2	1	1	2	1	1	1	9(10)	125

		52. Pembangunan Pembenahan Saluran PAMSIMAS	3	3	3	2	1	1	1	14 (9)	13
		53. Pembangunan JUT Sigamblok – Sigunung	2	2	2	1	1	1	1	10(16)	96
		54. Pembangunan JUT Tugu – Sirejeng	3	3	2	1	1	1	1	12(17)	55
		55. Pembangunan JUT Kali suren – Sicuruk	1	1	2	2	1	1	1	9(11)	126
		56. Pembangunan JUT Kidol Umah – Sijinggring	3	2	2	1	1	1	1	11(11)	71
		57. Optimalisasi pengelolaan sampah di area TPA sampah	1	1	1	2	1	1	1	8(5)	144
		58. Pengadaan Papan Informasi di semua RT di Desa Tanurejo	3	2	1	1	1	1	1	10(17)	97
		59. Perbaikan cungkup Makam Desa	1	1	1	3	1	1	1	9(12)	127
		60. Pembuatan Rumah Produksi desa	2	2	1	1	1	1	1	9(13)	128
		61. Pembangunan Perbaikan Kolam Perikanan	2	1	1	1	1	1	1	8(4)	143
		62. Pengadaan Pasar Desa	1	1	2	3	1	1	1	10(15)	95
		63. Bantuan Kepada Kelompok seni dan budaya	3	3	3	2	1	1	1	13 (11)	27
		64. Pelatihan ternak Burung Puyuh	1	1	1	2	1	1	1	8 (3)	142

		65. Pembangunan Tempat budidaya Burung Puyuh.	2	1	1	2	1	1	1	9(15)	130
		66. Penyediaan Obat Penanggulangan Hama pertanian	3	3	2	1	1	1	1	12 (16)	54
		67. Pengadaaan alat semprot Rumput	3	2	3	1	1	1	1	12(15)	53
		68. Pembanguna Anggel Pengaman Sigunung	1	1	2	3	1	1	1	10(14)	94
		69. Betonisasi Jalan Rt.03/01 s/d Rt.03/02	1	2	3	1	1	1	1	10(12)	92
		70. Pembangunan Tempat sampah Baru Sijonggol	2	1	3	3	1	1	1	12(14)	52
		71. Pengadaan Sarana dan Prasarana Masjid	1	1	1	1	1	1	1	7(8)	155
		72. Pembangunan Saluran Irigasi sebelah barat SD	3	1	2	3	1	1	1	12(13)	51
		73. Pembangunan bak penampung sampah Sebelah selatan lapangan	3	2	1	1	1	1	1	10 (13)	93
		74. Pembangunan pagar Keliling TPS Sampah	3	3	2	2	1	1	1	13 (13)	29
		75. Pengadaan alat pengangkut sampah	1	1	1	1	1	1	1	7 (7)	154
		76. Pengadaan Rambu – Rambu Lalulintas Desa	2	3	1	1	1	1	1	10 (11)	91

		77. Pengadaan sarana dan Prasarana Bermain Anak	3	2	3	1	1	1	1	12 (11)	51
		78. Pelatihan Ketrampilan /Kerajinan Elektro dan menjahit	3	3	2	2	1	1	1	13 (12)	28
		79. Pembangunan senderan jalan RT.03/02 – Rt.04/02.	1	1	1	1	1	1	1	7(3)	150
		80. Pelebaran dan Pembangunan Betonisasi jalan Belakang SD	2	2	2	2	1	1	1	11(12)	72
		81. Pembangunan Gedung TPQ	3	2	3	3	1	1	1	14 (8)	12
		82. Pembentukan Lembaga bantuan Hukum Desa	3	3	1	1	1	1	1	11(13)	73
		83. Pembangunan JUT Siglutuk	3	2	2	1	1	1	1	11(15)	75
		84. Pembinaan Kesenian Maulud nabi	2	2	2	2	1	1	1	11(14)	74
		85. Pembinaan Kesenian dan Budaya Tiap RT	3	3	3	1	1	1	1	13(14)	30
		86. Pembangunan Pavingisasi Jalan Desa dan Gang – gang kecil di Desa	3	3	3	1	1	1	1	13(15)	31
		87. Pembangunan Penambahan Tempat sampah	2	2	1	1	1	1	1	9(14)	129

		88. Pembangunan Jalan Tembus Tanurejo – watukumpul	2	2	2	3	1	1	1	12(9)	49
		89. Pembangunan saluran Irigasi Kali Lempong - Godangan	1	1	1	1	1	1	1	7 (6)	153
		90. Program Desa Aman Pangan (Tani Pekarangan & Ketahanan Pangan)	1	1	1	3	1	1	1	9(16)	131
		91. Program Internet Desa	2	3	1	1	1	1	1	10(10)	90
		92. Pembangunan Gudang Desa	3	2	1	1	1	1	1	10(9)	89
		93. Pengadaan Alat Kesehatan	1	2	1	1	1	1	1	8(2)	141
		94. Pogram kesehatan masyarakat	3	2	1	1	1	1	1	10(8)	88
		95. Program Pertanian Berbasis Tekhnologi	3	2	1	3	1	1	1	12(10)	50
		96. Pengembangan desa wisata	1	3	2	1	1	1	1	10 (6)	86
III	Pembinaan Kemasyarakatan	1. Pembinaan LPMD	2	3	1	3	2	1	1	13 (16)	32
		2. Pembinaan KARANG TARUNA	2	1	1	3	1	1	1	10 (5)	85
		3. Pembinaan PKK	1	1	2	3	1	1	1	10(7)	87
		4. Pembinaan RT/RW	1	1	1	3	1	1	1	9(17)	132
		5. Pembinaan Gapoktan	3	2	3	3	1	1	1	14 (6)	10

		6. Pembinaan Kelompok Yasinan	3	3	3	1	1	1	1	13 (17)	33
		7. Pembinaan Anak Dan Remaja	3	2	2	1	1	1	1	11 (16)	76
		8. Peningkatan Operasional TPQ	3	3	3	2	1	1	1	14 (7)	11
		9. Peningkatan Honorarium Guru PAUD	3	3	2	3	1	1	1	14(5)	9
		10. Peningkatan Pembinaan Kegiatan adat Istiadat Desa	3	3	2	2	1	1	1	13 (18)	34
		11. Peningkatan Pembinaan Linmas	2	1	1	1	1	1	1	8 (1)	140
		12. Pembentukan Satgas Tangga Siaga Bencana	3	3	2	2	1	1	1	13 (19)	35
		13. Sosialisasi Penanganan Kenakalan Remaja	3	3	3	2	1	1	1	14 (3)	7
		14. Pembinaan Kesenian Maulud nabi	3	3	2	2	1	1	1	13 (20)	36
		15. Pembinaan Kesenian dan Budaya Tiap RT	3	3	2	1	1	1	1	12 (7)	47
IV	PEMBERDAYAAN MASYARAKAT	1. Bantuan Modal safrodi	1	3	3	1	1	1	1	11 (17)	77
		2. Bantuan Bibit tanaman buah	3	3	3	2	1	1	1	14 (4)	8
		3. Pengadaan tanaman Penghijauan	2	2	2	1	1	1	1	10(4)	84
		4. Reboisasi	2	2	1	1	1	1	1	9(18)	133

		5. Bantuan Modal Pembuatan Pakan ternak	3	2	2	3	1	1	1	13 (21)	37
		6. Pemberdayaan PHBI	2	2	2	3	1	1	1	12(8)	48
		7. Optimalisasi Kegiatan BUMDes	1	1	1	1	1	1	1	7(4)	151
		8. Pelatihan Peningkatan Kapasitas Masyarakat di Bidang UMKM	2	3	3	1	1	1	1	12(5)	45
		9. Pelatihan Peningkatan Kapasitas Masyarakat di Bidang Pertanian	3	3	2	2	1	1	1	13 (23)	39
		10. Program Desa Ramah Anak	2	3	1	3	1	1	1	12(6)	46
		11. Optimalisasi pengelolaan sampah di area TPA sampah	2	2	2	1	1	1	1	10 (2)	82
		12. Peningkatan Kinerja Kelembagaan Desa	2	2	1	1	1	1	1	9(19)	134
		13. Pembangunan Peningkatan SDM (Sumber Daya Manusia)	3	2	2	1	1	1	1	11(18)	78
		14. Pelatihan Ketrampilan /Kerajinan Rumah Tangga.	3	2	1	1	1	1	1	10 (3)	83
		15. Pelatihan komputer bagi kelembagaan	3	3	2	2	1	1	1	13 (22)	38
		16. Pelatihan Kelompok Tani	1	2	2	1	1	1	1	9(20)	135

		17. Kegiatan Pengelolaan Hasil pertanian	2	2	2	2	1	1	1	11(19)	79
		18. Penanganan warga yang mengalami Gangguan Jiwa	3	2	1	1	1	1	1	10 (1)	81
		19. Penyuluhan terhadap pentingnya kesehatan	2	2	1	1	1	1	1	9(21)	136
		20. Pembentukan dan pemberdayaan Panitia Pengelola Irigasi	3	3	3	1	1	1	1	13 (24)	40
		21. Pelatihan Pertanian	2	2	2	1	1	1	1	11(20)	80
		22. Pemberdayaan Fakir Miskin, Komunitas Adat Terpencil (KAT) dan Penyandang Masalah Sosial (PMKS)	2	2	1	1	1	1	1	9(22)	137
		23. Pelatihan Pembuatan Fermentasi Pakan ternak	3	3	3	1	1	1	1	13 (25)	41
		24. Peningkatan Produksi Hasil Pertanian	2	2	2	3	1	1	1	12 (4)	44
		25. Peningkatan Produksi Hasil Peternakan	3	3	3	2	1	1	1	14 (1)	5
		26. Peningkatan Produksi Hasil Perikanan	3	2	2	2	1	1	1	12 (2)	43
		27. Peningkatan Ekonomi masyarakat	1	1	1	1	1	1	1	7(5)	152
		28. Perlindungan dan Konservasi Sumber daya alam	1	1	1	3	1	1	1	9(23)	138

		29. Sosialisasi Kepada Masyarakat untuk yang mempunyai mobil untuk hati-hati di jalan desa	2	2	1	1	1	1	1	9(24)	139
		30. Fasilitasi kelompok – kelompok masyarakat melalui Kelompok Kesenian Rebana	3	3	2	1	1	1	1	12 (1)	42
		31. Fasilitasi kelompok – kelompok masyarakat melalui Kelompok Kesenian Kuda Lumping	2	2	2	1	1	1	1	10 (34)	114
		32. Fasilitasi kelompok – kelompok masyarakat melalui Kelompok Kesenian Maulud	2	2	2	1	1	1	1	10(35)	115
		33. Pelatihan ternak Burung Puyuh	3	3	3	2	1	1	1	14 (2)	6
		34. Peningkatan Pelatihan Linmas	3	2	1	1	1	1	1	10(36)	116

**RANCANGAN RPJM DESA
TAHUN 2020 – 2026**

**DESA
KECAMATAN
KABUPATEN
PROVINSI**

**: TANUREJO
: BANSARI
: TEMANGGUNG
: JAWA TENGAH**

NO	Bidang / Jenis Kegiatan				Lokasi (RT/RW/Dusun)	Perkiraan Volume	Sasaran/manfaat	Waktu Pelaksanaan				Prakiraan Biaya dan Sumber Pembiayaan		Prakiraan Pola Pelaksanaan		
	Bidang		Sub Bidang	Jenis Kegiatan				Tahun 1	Tahun 2	Tahun 3	Tahun 4	Jml (Rp)	Sumber	Swakelola	Kerjasama Antar Desa	Kerjasama Pihak Ketiga
a	b	c	d	e	f	g	h	i	j	k	l	m	n	o	p	q
I	Penyelenggaraan Pemerintahan Desa	1	Pelatihan cara pengoperasian Komputer	Pelatihan cara pengoperasian Komputer	Pemerintah Desa	5 Paket	Meningkatkan SDM Perangkat desa	V	V	V	V	25.000.000	ADD +PAD +BHP+BHR +Bunga jasa	V		
		2	Pengadaan sarana dan prasarana internet desa	Pengadaan sarana dan prasarana internet desa	Pemerintah Desa	1 Paket	Memperlancar laporan Online Pemerintah Desa			V		25.000.000	ADD +PAD +BHP+BHR +Bunga jasa	V		
		3	Penetapan dan Penegasan Batas Desa	Penetapan dan Penegasan Batas Desa	Batas Desa	100 Patok	Menentukan batas desa yang Valid				V	20.000.000	ADD +PAD +BHP+BHR +Bunga jasa	V		
		4	Pendataan Desa	Pendataan penduduk Tiap Tahun	Desa	278 KK	Menentukan Jumlah Penduduk yang akurat	V	V	V	V	12.000.000	ADD +PAD +BHP+BHR +Bunga jasa	V		
		5	Pendatan Potensi Desa	Pendataan Profil Desa	Desa	278 KK	Menentukan Jumlah Penduduk yang akurat	V	V	V	V	2.400.000	ADD +PAD +BHP+BHR +Bunga jasa	V		
		6	Penyusunan Tata Ruang Desa	Penyusunan Tata Ruang Desa	Desa	51,100 Ha	Menyusun Tata Ruang Desa			V		5.000.000	ADD +PAD +BHP+BHR +Bunga jasa	V		
		7	Belanja modal Pemerintah Desa	Mengadakan Sarana dan Prasarana Kantor Desa	Kantor Desa	4 kegiatan	Penunjang Kegiatan Desa	V	V	V	V	60.000.000	ADD +PAD +BHP+BHR +Bunga jasa	V		

		8	Pelayanan Administrasi Desa	Bintek Perangkat desa	Pemerintah Desa	4 Kegiatan	Meningkatkan Kinerja Perangkat Desa	V	V	V	V	80.000.000	ADD +PAD +BHP+BHR +Bunga jasa	V		
		9	Pengembangan sistem administrasi desa	Pengembangan sistem administrasi desa	Pemerintah Desa	4 Kegiatan	Meningkatkan Kinerja Perangkat Desa	V	V	V	V	16.000.000	ADD +PAD +BHP+BHR +Bunga jasa	V		
		10	Pengembangan Tata Ruang dan Peta Sosial Desa	Pengembangan Tata Ruang dan Peta Sosial Desa	Desa	1 Kegiatan	Mengembangkan Tata Ruang dan Peta Sosial Desa				V	5.000.000	ADD +PAD +BHP+BHR +Bunga jasa	V		
		11	Pembentukan BPD	Membentuk BPD Desa Tanurejo	Desa	1 Kegiatan	Meningkatkan Kinerja BPD				V	9.000.000	ADD +PAD +BHP+BHR +Bunga jasa	V		
		12	Peningkatan Kapasitas Aparatur Pemerintah Desa	Bintek Perangkat Desa	Pemerintah Desa	4 Kegiatan	Meningkatkan Kapasitas Aparatur Pemerintah Desa	V	V	V	V	80.000.000	ADD +PAD +BHP+BHR +Bunga jasa	V		
		13	Pembentukan dan Pengelolaan BUMDes	Membentuk Pengurus BUMDes Desa	Desa	1 Kegiatan	Meningkatkan Kinerja BUMDes				V	20.000.000	ADD +PAD +BHP+BHR +Bunga jasa	V		
		14	Penetapan APBDesa	Menetapkan APBDesa	Pemerintah desa	4 kegiatan	Mengalokasikan anggaran Kegiatan Desa	V	V	V	V	22.000.000	ADD +PAD +BHP+BHR +Bunga jasa	V		
		15	Penetapan Peraturan Desa	Menetapkan Peraturan Desa	Pemerintah desa	4 kegiatan	Membuat Peraturan – Peraturan Tentang Desa	V	V	V	V	10.000.000	ADD +PAD +BHP+BHR +Bunga jasa	V		
		16	Pengelolaan Arsip Desa	Pengelolaan Arsip Desa	Pemerintah Desa	4 kegiatan	Penataan Arsip Desa	V	V	V	V	20.000.000	ADD +PAD +BHP+BHR +Bunga jasa	V		
		17	Penyelenggaraan Siltap, tunjangan dan operasional pemerintah Desa	Penyelenggaraan Siltap, tunjangan dan operasional pemerintah Desa	Pemerintah Desa	3 kegiatan	Penyelenggaraan Siltap, tunjangan dan operasional pemerintah Desa	v	v	v	v	290.000.000	ADD +PAD +BHP+BHR +Bunga jasa	v		

		18	Pemilihan Kepala Desa	Penyelenggaraan Pilkades	Pemerintah Desa	1 kegiatan	Pemilihan Kepala Desa				v	25.000.000	ADD +PAD +BHP+BHR +Bunga jasa	v		
		19	Pengangkatan Perangkat Desa	Pengisian kekosongan perangkat Desa yang purna	Pemerintah Desa	1 kegiatan	Pengisian kekosongan perangkat desa				v	25.000.000	ADD +PAD +BHP+BHR +Bunga jasa	v		
Jumlah Perbidang 1												751.400.000				
II	Pembangunan Desa	1.	Pembangunan Gorong – Gorong JUT Kidol omah	Pembangunan Gorong – Gorong JUT Kidol omah	Kidol Omah	12 m	Arus Transportasi lancer				V	1.500.000	Dana Desa	V		
		2.	Pembangunan Saluran Irigasi Sigamblok - Sigunung	Pembangunan Saluran Irigasi Sigamblok	Sigamblok - sigunung	721 m ³	Saluran irigasi lancer				V	1.002.359.950	Dana Desa	V		
		3.	Pembangunan Plat Deker	Pembangunan Plat Deker	RT.01 /01 – Sawah	11,1 m ³	Arus Transportasi lancer				V	15.813.000	Dana Desa	V		
		4.	Pembangunan Paving JUT RT.01/01 – makam	Pembangunan Gorong – Gorong JUT RT.01/01 – makam	RT.01 /01 – makam	291 m ²	Arus Transportasi lancer				V	44.891.700	Dana Desa	V		
		5.	Pembangunan TPA sampah baru	Pembangunan TPA sampah baru	Sibum en	40 m ²	Sampah warga Tertampung				V	500.000.000	Dana Desa	V		
		6.	Pembangunan Kantor Desa	Pembangunan Kantor Desa	Rt.02/01	120 m ²	Pelayanan administrasi lancer				V	480.000.000	Dana Desa	V		
		7.	Pembangunan Kantor Kelembagaan Desa	Pembangunan Kantor Kelembagaan Desa	Rt.02/01	120 m ²	Terpenuhinya kantor kelembagaan				V	480.000.000	Dana Desa	V		
		8.	Pembangunan Lanjutan Jalan Tanurejo – Depokharjo	Pembangunan Lanjutan Jalan Tanurejo – Depokharjo	Tanurejo – Depokharjo	708,92 m ³	Arus Transportasi lancer				V	658.855.260	Dana Desa	V		
		9.	Pembangunan JUT	Pembangunan JUT	Sibum en –	332 m ³	Arus Transportasi lancer				V	296.530.800	Dana Desa	V		

			Sibumen – Sijinggring	Sibumen – Sijinggring	Sijinggring											
		10.	Pembangunan JUT Sigunung	Pembangunan JUT Sigunung	Sigunung	178,83 m³	Arus Traspotasi lancer				V	48.216.000	Dana Desa	V		
		11.	Pemeliharaan Jalan Tanurejo – Ringinanom	Pemeliharaan Jalan Tanurejo – Ringinanom	Tanurejo – Ringinanom	202,20 m³	Arus Traspotasi lancer				V	215.127.150	Dana Desa	V		
		12.	Pembangunan senderan Pengaman Jalan Sigamblok – kalibesi	Pembangunan senderan Pengaman Jalan Sigamblok – kalibesi	Sigamblok – kalibesi	1.030 m³	Arus Traspotasi lancer	V				853.577.300	APBD	V		
		13.	Pembangunan Gerbang Desa/Gapuro Desa permanen	Pembangunan Gerbang Desa/Gapuro Desa permanen	Lapangan Desa	3 unit	Terbacanya dentitas desa			V		90.000.000	Dana Desa	V		
		14.	Pembangunan Poskamling dan Portal Batas Desa permanen	Pembangunan Poskamling dan Portal Batas Desa permanen	Masing – Masing RT (7 RT)	8 unit	Keamanan warga terjaga				V	100.000.000	Dana Desa	V		
		15.	Pembangunan Saluran Irigasi Kali dalangan bawah (Siglutuk) – Sidumung Kidol	Pembangunan Saluran Irigasi Kali dalangan (Siglutuk) bawah – Sidumung Kidol	Kali dalangan bawah – Sidumung Kidol	148.025 m³	Aliran sungai lancer				V	324.150.000	Dana Desa	V		
		16.	Pembangunan Irigasi Kali Pakisan	Pembangunan Irigasi Kali Pakisan	Kali Pakisan	115,7 m³	Aliran sungai lancer				V	102.678.640	Dana Desa	V		
		17.	Pembangunan Rumah Tidak Layak Huni (RTLH)	Pembangunan Rumah Tidak Layak Huni (RTLH)	Desa	20 unit	Perumahan RTM terbangun				V	300.000.000	Dana Desa	V		
		18.	Pembangunan Kantin SD	Pembangunan Kantin SD	SD	12 m²	Murid tidak jajan sembarangan				V	36.000.000	Dana Desa	V		

		19.	Pengadaan Penerangan Jalan Desa	Pengadaan Penerangan Jalan Desa	Jalan Desa	10 titik	Penerangan desa pada malam hari lancer		V			250.000.000	Dana Desa	V		
		20.	Pembangunan Kandang ternak Komunal	Pembangunan Kandang ternak Komunal	Sicentong	2.000 m ²	Kandang tidak menjadi satu dengan pemukiman		V			200.000.000	Dana Desa	V		
		21.	Pembangunan Kios Desa	Pembangunan Kios Desa	Lapangan Desa	5 unit	Adanya lahan jualan warga			V		100.000.000	Dana Desa	V		
		22.	Pembangunan Lanjutan JUT Sidumung Lor & Sidumung Kidol	Pembangunan Lanjutan JUT Sidumung Lor & Sidumung Kidol	Sidumung Lor & Sidumung	1.230 m ²	Arus Transportasi lancer			V		50.882.000	Dana Desa	V		
		23.	Pembangunan Jamban Keluarga	Pembangunan Jamban Keluarga	Desa	20 unit	PHBS masyarakat meningkat	V				28.000.000	Dana Desa	V		
		24.	Penanaman Turus Jalan Desa	Penanaman Turus Jalan Desa	Jalan Desa	200 m	Penghijauan desa		V			20.000.000	Dana Desa	V		
		25.	Pengadaan Hidran Air /Alat pemadam Kebakaran	Pengadaan Hidran Air /Alat pemadam Kebakaran	Masing - Masing RT (7 RT)00	20 unit	Antisipasi kebakaran di desa			V		45.000.000	Dana Desa	V		
		26.	Pengadaan Alat Driil Mesin	Pengadaan Alat Driil Mesin	Makam	1 unit	Mempercepat pembuatan makam				V	27.317.500	Dana Desa	V		
		27.	Pembangunan Sederan Pengaman makam	Pembangunan Sederan Pengaman makam	Makam	606,13 m ³	Menjaga aset desa			V		510.947.350	Dana Desa	V		
		28.	Pengadaan Tempat Organik dan Anorganik	Pengadaan Tempat Organik dan Anorganik	Masing Masing Rumah	205 unit	Penampungan sampah masing - masing rumah			V		153.750.000	Dana Desa	V		
		29.	Kegiatan Pencegahan Penularan wabah covid 19	Kegiatan Pencegahan Penularan wabah covid 19	Desa	1 keg	Mencegah warga tertular covid 19		V			367.544.230	Dana Desa	V		

		30.	Pembangunan jalan Usaha Tani Sisengon	Pembangunan jalan Usaha Tani Sisengon	Sisengon	322,68 m ³	Arus Transportasi lancar		V			236.923.050	Dana Desa	V			
		31.	Penyempurnaan Pembangunan Musola 02/01	Penyempurnaan Pembangunan Musola 02/01	Rt.02/01	220 m ²	Tersedianya tempat ibadah masyarakat		V			385.000.000	Dana Desa	V			
		32.	Pembangunan penyempurnaan gedung Balai Desa	Pembangunan penyempurnaan gedung Balai Desa	Balai Desa	220 m ²	Terselainya pembangunan gedung balai desa			V		220.000.000	Dana Desa	V			
		33.	Pembangunan Jalan Tembus Rt.01/01 sampai Rt.02/01	Pembangunan Jalan Tembus Rt.01/01 sampai Rt.02/01	Rt.01/01 sampai Rt.02/01	443,77 m ³	Berkembangnya pemukiman warga			V		407.033.550	Dana Desa	V			
		34.	Penambahan PAL Listrik	Penambahan PAL Listrik	Desa	3 titik	Terpenuhinya kebutuhan listrik warga				V	75.000.000	Dana Desa	V			
		35.	Pembangunan gorong - gorong Rt/.03 Rw.01	Pembangunan gorong - gorong Rt/.03 Rw.01	Rt.03/01	95 m	Pada musim hujan air banjir lancar tidak tergenang		V			13.875.000	Dana Desa	V			
		36.	Pembangunan Kali Lempong	Pembangunan Kali Lempong	Kali Lempong	12 m ²	Terpenuhinya kebutuhan air warga		V			21.000.000	Dana Desa	V			
		37.	Pembangunan Mushola RT.03 Rw.01	Pembangunan Mushola RT.03 Rw.01	Rt.03/01	120 m ²	Tersedianya tempat ibadah masyarakat			V		210.000.000	Dana Desa	V			
		38.	Perawatan Irigasi Sicurug dan Kali Suren	Perawatan Irigasi Sicurug dan Kali Suren	Sicurug - Kali Suren	313,12 m ³	Aliran sungai lancar			V		447.998.250	Dana Desa	V			
		39.	Pengadaan Perlengkapan Seni Maulud	Pengadaan Perlengkapan Seni Maulud	Masing - Masing RT (7 RT)	7 kesenian	Terpenuhinya peralatan kesenian				V		70.000.000	Dana Desa	V		

		40.	Pengadaan Tani Pekarangan	Pengadaan Tani Pekarangan	Masing - Masing RT (7 RT)	7 RT	Tercukupinya kebutuhan pangan masyarakat			V		35.000.000	Dana Desa	V		
		41.	Pengadaan Sarana dan Prasarana Bermain anak	Pengadaan Sarana dan Prasarana Bermain anak	Lapangan Desa	1 keg	Terpenuhi sarana dan prasarana bermain anak			V		150.000.000	Dana Desa	V		
		42.	Pembangunan Saluran SPAL terpadu	Pembangunan Saluran SPAL terpadu	Desa	1000 m	air limbah tidak terbuang ke sungai			V		250.000.000	Dana Desa	V		
		43.	Pembangunan Anggel Pengaman JUT Sidumung Lor & kidol	Pembangunan Anggel Pengaman JUT Sidumung Lor & kidol	Sidumung Lor & kidol	321,9 m ³	Terpenuhi kebutuhan air untuk pengelolaan sawah warga			V		334.152.000	Dana Desa	V		
		44.	Pembangunan Jembatan Sisengon	Pembangunan Jembatan Sisengon	Sisengon	126.09 m ³	Transportasi lancer			V		115.	Dana Desa	V		
		45.	Pengadaan Penerangan ke Makam	Pengadaan Penerangan ke Makam	Makam	10 titik	Tercukupinya kebutuhan listrik makam			V		20.000.000	Dana Desa	V		
		46.	Pembangunan JUT Kali Dalangan - Si Sengon	Pembangunan JUT Kali Dalangan - Si Sengon	Dalangan - Si Sengon	1.725,2 m ³	Arus transportasi sawah lancer				V	1.515.712.800	Dana Desa	V		
		47.	Pembangunan Gapuro Makam	Pembangunan Gapuro Makam	Makam	1 unit	Terbacanya identitas makam desa			V		30.000.000	Dana Desa	V		
		48.	Pembangunan Irigasi Siweden - Sisilo	Pembangunan Irigasi Siweden - Sisilo	Siweden - Sisilo	176,13 m ³	Aliran air sungai lancar			V		255.365.250	Dana Desa	V		
		49.	Pembangunan JUT Sepereng - Sidumung	Pembangunan JUT Sepereng - Sidumung	Sepere ng - Sidumung	1.306 m ²	Arus transportasi sawah lancer	V				52.678.500	Dana Desa	V		
		50.	Pengadaan Bak PAMSIMAS Baru	Pengadaan bak PAMSIMAS Baru	Pansi mas	27 m ³	Tercukupinya kebutuhan air warga	V				24.300.000	Dana Desa	V		

		51.	Pengerasan Jalan Utara Desa	Pengerasan Jalan Utara Desa	Utara Desa	129,83 m ³	Arus transportasi lancar		V			143.289.300	Dana Desa	V		
		52.	Pembangunan Pembenahan Saluran PAMSIMAS	Pembangunan Pembenahan Saluran PAMSIMAS	Pansi mas	1.578 m	Arus transportasi lancar		V			39.450.000	Dana Desa	V		
		53.	Pembangunan JUT Sigamblok - Sigunung	Pembangunan JUT Sigamblok - Sigunung	Sigamblok - Sigunung	178,83 m ³	Arus transportasi lancar			V		48.216.000	Dana Desa	V		
		54.	Pembangunan JUT Tugu - Sirejeng	Pembangunan JUT Tugu - Sirejeng	Tugu - Sirejeng	107,34 m ³	Arus transportasi lancar			V		102.097.800	Dana Desa	V		
		55.	Pembangunan JUT Kali suren - Sicuruk	Pembangunan JUT Kali suren - Sicuruk	Kali suren - Sicuruk	280,58 m ³	Arus transportasi lancar		V			267.353.050	Dana Desa	V		
		56.	Pembangunan JUT Kidol Umah - Sijinggring	Pembangunan JUT Kidol Umah - Sijinggring	Kidol Umah - Sijinggring	107,34 m ³	Arus transportasi lancar		V			95.656.050	Dana Desa	V		
		57.	Optimalisasi pengelolaan sampah di area TPA sampah	Optimalisasi pengelolaan sampah di area TPA sampah	TPA Sampah	120 m ²	Pengelolaan sampah optimal		V			210.000.000	Dana Desa	V		
		58.	Pengadaan Papan Informasi di semua RT di Desa Tanurejo	Pengadaan Papan Informasi di semua RT di Desa Tanurejo	Masing - Masing RT(7 Rt)	7 unit	Informasi ke warga cepat		V			7.000.000	Dana Desa	V		
		59.	Perbaikan cungkup Makam Desa	Perbaikan cungkup Makam Desa	Makam	12 m ²	Terbangunya cungkup makam		V			33.000.000	Dana Desa	V		
		60.	Pembuatan Rumah Produksi desa	Pembuatan Rumah Produksi desa	Rt.03/01	96 m ²	Terpenuhinya tempat produksi desa			V		240.000.000	Dana Desa	V		
		61.	Pembangunan Perbaikan	Pembangunan Perbaikan	Kali Dalangan	1100 m	Sarana dan prasarana			V		350.000.-000	Dana Desa	V		

			Kolam Perikanan	Kolam Perikanan			perikanan tercukupi										
		62.	Pengadaan Pasar Desa	Pengadaan Pasar Desa	Lapangan Desa	558,75 m ³	Tersedianya tempat jual beli masyarakat	V				456.985.250	Dana Desa	V			
		63.	Bantuan Kepada Kelompok seni dan budaya	Bantuan Kepada Kelompok seni dan budaya	Kelompok seni dan Budaya	18 kelompok	Terpenuhinya kebutuhan kelompok seni dan budaya		V			540.000.000	Dana Desa	V			
		64.	Pelatihan ternak Burung Puyuh	Pelatihan ternak Burung Puyuh	Peternak Burung	1 keg	Pengetahuan masyarakat peternakan meningkat		V			10.000.000	Dana Desa	V			
		65.	Pembangunan Tempat budidaya Burung Puyuh.	Pembangunan Tempat budidaya Burung Puyuh.	Desa	6 m x 8 m	Tersedianya tempat peternakan burung puyuh			V		68.000.000	Dana Desa	V			
		66.	Penyediaan Obat Penanggulangan Hama pertanian	Penyediaan Obat Penanggulangan Hama pertanian	Gapoktan	1 keg	Hama pertanian warga tertangani			V		10.000.000	Dana Desa	V			
		67.	Pengadaan alat semprot Rumput	Pengadaan alat semprot Rumput	Karang taruna	4 unit	Tercukupinya peralatan semprot rumput		V			4.000.000	Dana Desa	V			
		68.	Pembangunan Anggel Pengaman Sigunung	Pembangunan Anggel Pengaman Sigunung	Sigunung	97,08 m ³	Air sungai lancar	V				89.618.250	Dana Desa	V			
		69.	Betonisasi Jalan Rt.03/01 s/d Rt.03/02	Betonisasi Jalan Rt.03/01 s/d Rt.03/02	Rt.03/01 s/d Rt.03/02	129,83 m ³	Arus transportasi lancar		V			143.289.300	Dana Desa	V			
		70.	Pembangunan Tempat sampah Baru Sijonggol	Pembangunan Tempat sampah Baru Sijonggol	Sibum en	40 m ²	Tercukupinya tempat pengelolaan sampah			V		400.000.000	Dana Desa	V			
		71.	Pengadaan Sarana dan Prasarana Masjid	Pengadaan Sarana dan Prasarana Masjid	Masjid	110 m ²	Sarana dan prasarana masjid terpenuhi				V	110.000.000	Dana Desa	V			

		72.	Pembangunan Saluran Irigasi sebelah barat SD	Pembangunan Saluran Irigasi sebelah barat SD	sebelah barat SD	75 m	Banjir saat musim hujan mengalir lancar			V		8.250.000	Dana Desa	V		
		73.	Pembangunan bak penampung sampah Sebelah selatan lapangan	Pembangunan bak penampung sampah Sebelah selatan lapangan	Sebelah selatan lapangan	4 m ²	Tercukupinya bak penampung sampah			V		1.400.000	Dana Desa	V		
		74.	Pembangunan pagar Keliling TPA Sampah	Pembangunan pagar Keliling TPA Sampah	TPA Sampah	159 m	Tempat pengelolaan sampah aman			V		150.000.000	Dana Desa	V		
		75.	Pengadaan alat pengangkut sampah	Pengadaan alat pengangkut sampah	TPA Sampah	1 unit	Sampah diambil tepat waktu		V			230.000.000	Dana Desa	V		
		76.	Pengadaan Rambu - Rambu Lalulintas Desa	Pengadaan Rambu - Rambu Lalulintas Desa	Desa	20 titik	Transportasi tertib			V		6.000.000	Dana Desa	V		
		77.	Pengadaan sarana dan Prasarana Bermain Anak	Pengadaan sarana dan Prasarana Bermain Anak	Lapangan Desa	2400 m ²	Terpenuhinya sarana dan prasarana bermain anak			V		350.000.000	Dana Desa	V		
		78.	Pembangunan senderan jalan RT.03/02 - Rt.04/02.	Pembangunan senderan jalan RT.03/02 - Rt.04/02.	RT.03/02 - Rt.04/02.	68,17 m ³	Jalan aman tidak terkikis air hujan			V		56.851.500	Dana Desa	V		
		79.	Pelebaran dan Pembangunan Betonisasi Jalan Belakang SD	Pelebaran dan Pembangunan Betonisasi Jalan Belakang SD	Belakang SD	83 m ³	Arus transportasi lancar		V			110.037.375	Dana Desa	V		
		80.	Pembangunan Gedung TPQ	Pembangunan Gedung TPQ	TPQ	200 m ²	Tersedianya tempat belajar agama masyarakat		V			350.000.000	Dana Desa	V		

		81.	Pembangunan JUT Siglutuk	Pembangunan JUT Siglutuk	Siglutuk	1.306 m ²	Arus transportasi lancar		V			52.678.500	Dana Desa	V		
		82.	Pembangunan Pavingisasi Jalan Desa dan Gang – gang kecil di Desa	Pembangunan Pavingisasi Jalan Desa dan Gang – gang kecil di Desa	Jalan Desa dan Gang – gang kecil di Desa	500 m ²	Arus transportasi lancar			V		77.421.750	Dana Desa	V		
		83.	Pembangunan Penambahan Tempat sampah	Pembangunan Penambahan Tempat sampah	Desa	400 m ²	Tercukupinya ruang penampungan sampah			V		400.000.000	Dana Desa	V		
		84.	Pembangunan Jalan Tembus Tanurejo – watukumpul	Pembangunan Jalan Tembus Tanurejo – watukumpul	Tanurejo – watukumpul	642 m ³	Arus transportasi tanurejo watukumpul lancar			V		927.957.500	Dana Desa	V		
		85.	Pembangunan saluran Irigasi Kali Lempong – Godangan	Pembangunan saluran Irigasi Kali Lempong – Godangan	Kali Lempong – Godangan	166,86 m ³	Terpenuhinya kebutuhan air untuk pengelolaan sawah warga		V			242.177.250	Dana Desa	V		
		86.	Program Desa Aman Pangan (Tani Pekarangan & Ketahanan Pangan)	Program Desa Aman Pangan (Tani Pekarangan & Ketahanan Pangan)	Desa	2 keg	Kebutuhan pangan warga tercukupi		V			60.000.000	Dana Desa	V		
		87.	Program Internet Desa	Program Internet Desa	Desa	1 keg	Akses internet desa lancar		V			75.000.000	Dana Desa	V		
		88.	Pembangunan Gudang Desa	Pembangunan Gudang Desa	Kantor Desa	40 m ²	Barang barang desa/aset desa tertampung			V		240.000.000	Dana Desa	V		
		89.	Pengadaan Alat Kesehatan	Pengadaan Alat Kesehatan	Desa	1 keg	Tercukupinya alat kesehatan warga	V				50.000.000	Dana Desa	V		
		90.	Pogram kesehatan masyarakat	Pogram kesehatan masyarakat	Desa	4 keg	Kesehatan warga terjamin		V			20.000.000	Dana Desa	V		

		91.	Program Pertanian Berbasis Teknologi	Program Pertanian Berbasis Teknologi	Kelompok Tani	2 keg	Pengelolaan pertanian berbasis teknologi pertanian			V		60.000.000	Dana Desa	V		
		92.	Pengembangan desa wisata	Pengembangan desa wisata	Desa	3 keg	Terbangunnya sarana dan prasarana desa wisata			V		75.000.000	Dana Desa	V		
Jumlah Perbidang 2												18.617.908.1555				
III	Pembinaan Kemasyarakatan	1.	Pembinaan LPMD	Pembinaan LPMD	LPMD	1 keg	Terpenuhinya kebutuhan LPMD	V	V	V	V	10.000.000	ADD	V		
		2.	Pembinaan KARANG TARUNA	Pembinaan KARANG TARUNA	KARANG TARUNA	1 keg	Terpenuhinya kebutuhan KARANG TARUNA	V	V	V	V	10.000.000	ADD	V		
		3.	Pembinaan PKK	Pembinaan PKK	PKK	1 keg	Terpenuhinya kebutuhan PKK	V	V	V	V	40.000.000	ADD	V		
		4.	Pembinaan RT/RW	Pembinaan RT/RW	RT/RW	1 keg	Terpenuhinya kebutuhan RT/RW	V	V	V	V	43.200.000	ADD	V		
		5.	Pembinaan Gapoktan	Pembinaan Gapoktan	GAPOKTAN	1 keg	Terpenuhinya kebutuhan GAPOKTAN	V	V	V	V	4.000.000	ADD	V		
		6.	Pembinaan Kelompok Yasinan	Pembinaan Kelompok Yasinan	KELOMPOK YASINAN	18 Kelompok	Terpenuhinya kebutuhan KELOMPOK YASINAN	V	V	V	V	72.000.000	ADD	V		
		7.	Pembinaan Anak Dan Remaja	Pembinaan Anak Dan Remaja	Anak Dan Remaja	1 keg	Terpenuhinya kebutuhan Anak Dan Remaja	V	V	V	V	12.000.000	ADD	V		
		8.	Peningkatan Operasional TPQ	Peningkatan Operasional TPQ	TPQ	1 keg	Terpenuhinya kebutuhan TPQ	V	V	V	V	60.000.000	ADD	V		
		9.	Peningkatan Honorarium Guru PAUD	Peningkatan Honorarium Guru PAUD	Guru PAUD	1 keg	Terpenuhinya kebutuhan Guru PAUD	V	V	V	V	72.000.000	ADD	V		
		10.	Peningkatan Pembinaan Kegiatan adat Istiadat Desa	Peningkatan Pembinaan Kegiatan adat Istiadat Desa	Adat Istiadat	1 keg	Terpenuhinya kebutuhan Adat Istiadat	V	V	V	V	80.000.000	ADD	V		

		11.	Peningkatan Pembinaan Linmas	Peningkatan Pembinaan Linmas	Linmas	1 keg	Terpenuhinya kebutuhan Linmas	V	V	V	V	20.000.000	ADD	V		
		12.	Pembentukan Satgas Tangga Siaga Bencana	Pembentukan Satgas Tangga Siaga Bencana	Satgas Tangga Siaga Bencana	1 keg	Terpenuhinya kebutuhan Satgas Tangga Siaga Bencana	V	v	V	V	20.000.000	ADD	V		
		13.	Sosialisasi Penanganan Kenakalan Remaja	Sosialisasi Penanganan Kenakalan Remaja	Remaja Desa	1 keg	Terpenuhinya kebutuhan Sosialisasi Penanganan Kenakalan Remaja	v	V	V	v	10.000.000	ADD	V		
		14.	Pembinaan Kesenian Maulud nabi	Pembinaan Kesenian Maulud nabi	Kesenian Maulud nabi	1 keg	Terpenuhinya kebutuhan Kesenian Maulud nabi	V	V	V	V	49.000.000	ADD	V		
		15.	Pembinaan Kesenian dan Budaya Tiap RT	Pembinaan Kesenian dan Budaya Tiap RT	Kesenian dan Budaya Tiap RT	1 keg	Terpenuhinya kebutuhan Kesenian dan Budaya Tiap RT	V	V	V	V	49.000.000	ADD	V		
Jumlah Perbidang 3												551.200.000				
IV	Pemberdayaan Masyarakat	1.	Bantuan Modal safrodi	Bantuan Modal safrodi	Gapoktan	4 keg	Terpenuhinya kebutuhan obat pertanian	V	V	V	V	6.000.000	Dana Desa	V		
		2.	Bantuan Bibit tanaman buah	Bantuan Bibit tanaman buah	Gapoktan	4 keg	Terpenuhinya kebutuhan bibit buah	V	V	V	V	29.000.000	Dana Desa	V		
		3.	Pengadaan tanaman Penghijauan	Pengadaan tanaman Penghijauan	Gapoktan	4 keg	Terpenuhinya tanaman penghijaun	V	V	V	V	10.000.000	Dana Desa	V		
		4.	Reboisasi	Reboisasi	Gapoktan	4 keg	Terpenuhinya tanaman penghijaun	V	V	V	V	10.000.000	Dana Desa	V		
		5.	Bantuan Modal Pembuatan Pakan ternak	Bantuan Modal Pembuatan Pakan ternak	Peternak	1 x 2.000 m	Terpenuhinya kebutuhan peternakan	v	v	V	V	350.000.000	Dana Desa	V		
		6.	Pemberdayaan PHBI	Pemberdayaan PHBI	TPQ	4 keg	Terpenuhinya kebutuhan PHBI	V	V	V	V	80.000.000	Dana Desa	V		

		7.	Optimalisasi Kegiatan BUMDes	Optimalisasi Kegiatan BUMDes	BUMDes	4 keg	Terpenuhinya Kegiatan BUMDes	V	V	V	V	80.000.000	Dana Desa	V			
		8.	Pelatihan Peningkatan Kapasitas Masyarakat di Bidang UMKM	Pelatihan Peningkatan Kapasitas Masyarakat di Bidang UMKM	UMKM	1 keg	Terpenuhinya pelayanan masyarakat di bidang UMKM				V	20.000.000	Dana Desa	V			
		9.	Pelatihan Peningkatan Kapasitas Masyarakat di Bidang Pertanian	Pelatihan Peningkatan Kapasitas Masyarakat di Bidang Pertanian	Gapoktan	1 keg	Terpenuhinya pelayanan masyarakat di bidang Pertanian	V				10.000.000	Dana Desa	V			
		10.	Program Desa Ramah Anak	Program Desa Ramah Anak	Desa	1 keg	Adat istiadat masyarakat desa tetap terjaga			V		20.000.000	Dana Desa	V			
		11.	Optimalisasi pengelolaan sampah di area TPA sampah	Optimalisasi pengelolaan sampah di area TPA sampah	TPA Sampah	4 keg	Pengelolaan sampah optimal	V	V	V	V	40.000.000	Dana Desa	V			
		12.	Peningkatan Kinerja Kelembagaan Desa	Peningkatan Kinerja Kelembagaan Desa	Kelembagaan Desa	4 keg	Kinerja kelembagaan maksimal	V	V	V	V	49.000.000	Dana Desa	V			
		13.	Pembangunan Peningkatan SDM (Sumber Daya Manusia)	Pembangunan Peningkatan SDM (Sumber Daya Manusia)	Desa	4 keg	Peningkatan SDM Masyarakat	v	v	V	v	60.000.000	Dana Desa	V			
		14.	Pelatihan Ketrampilan /Kerajinan Rumah Tangga.	Pelatihan Ketrampilan /Kerajinan Rumah Tangga.	Desa	4 Keg	Meningkatnya Ketrampilan /Kerajinan masyarakat			V	v	v	60.000.000	Dana Desa	V		
		15.	Pelatihan komputer bagi kelembagaan	Pelatihan komputer bagi kelembagaan	Kelembagaan Desa	4 keg	Kegiatan kelembagaan pelaporan menggunakan komputerisasi	V	V	V	V	32.000.000	Dana Desa	V			

		16.	Pelatihan Kelompok Tani	Pelatihan Kelompok Tani	Kelompok Tani	2 kelompok	Peningkatan kegiatan kelompok tani				V	20.000.000	Dana Desa	V		
		17.	Kegiatan Pengelolaan Hasil pertanian	Kegiatan Pengelolaan Hasil pertanian	Gapoktan	4 keg	Hasil pertanian meningkat	v	v	V	V	32.000.000	Dana Desa	V		
		18.	Penanganan warga yang mengalami Gangguan Jiwa	Penanganan warga yang mengalami Gangguan Jiwa	Desa	1 keg	Tetanganinya warga yang mengalami Gangguan Jiwa	V	V	V	V	10.000.000	Dana Desa	V		
		19.	Penyuluhan terhadap pentingnya kesehatan	Penyuluhan terhadap pentingnya kesehatan	Posyandu	4 keg	Meningkatnya kesadaran masyarakat tentang kesehatan	v	V	V	v	80.000.000	Dana Desa	V		
		20.	Pembentukan dan pemberdayaan Panitia Pengelola Irigasi	Pembentukan dan pemberdayaan Panitia Pengelola Irigasi	Gapoktan	1 keg	Tercukupinya kebutuhan pengairan sawah warga	v				15.000.000	Dana Desa	V		
		21.	Pelatihan Pertanian	Pelatihan Pertanian	Gapoktan	1 keg	Meningkatkan SDM Pertanian Masyarakat				v	15.000.000	Dana Desa	V		
		22.	Pemberdayaan Fakir Miskin, Komunitas Adat Terpencil (KAT) dan Penyandang Masalah Sosial (PMKS)	Pemberdayaan Fakir Miskin, Komunitas Adat Terpencil (KAT) dan Penyandang Masalah Sosial (PMKS)	RTM	4 keg	Pendataan masyarakat miskin desa	V	V	V	V	24.000.000	Dana Desa	V		
		23.	Pelatihan Pembuatan Fermentasi Pakan ternak	Pelatihan Pembuatan Fermentasi Pakan ternak	Kelompok Ternak	1 keg	Terpenuhinya kebutuhan pakan ternak			V		20.000.000	Dana Desa	V		
		24.	Peningkatan Produksi Hasil Pertanian	Peningkatan Produksi Hasil Pertanian	Gapoktan	1 keg	Meningkatnya hasil produksi hasil pertanian	V				20.000.000	Dana Desa	V		
		25.	Peningkatan Produksi	Peningkatan Produksi	Peternak	1 keg	Meningkatnya hasil produksi			V		20.000.000	Dana Desa	V		

			Hasil Peternakan	Hasil Peternakan			hasil peternakan									
		26.	Peningkatan Produksi Hasil Perikanan	Peningkatan Produksi Hasil Perikanan	Perikanan	1 keg	Meningkatnya hasil produksi hasil perikanan			V		20.000.000	Dana Desa	V		
		27.	Peningkatan Ekonomi masyarakat	Peningkatan Ekonomi masyarakat	Desa	1 keg	Meningkatnya ekonomi masyarakat desa	V				20.000.000	Dana Desa	V		
		28.	Perlindungan dan Konservasi Sumber daya alam	Perlindungan dan Konservasi Sumber daya alam	Desa	4 Keg	Terlindunginya Konservasi Sumber daya alam		V			60.000.000	Dana Desa	V		
		29.	Sosialisasi Kepada Masyarakat untuk yang mempunyai mobil untuk hati-hati di jalan desa	Sosialisasi Kepada Masyarakat untuk yang mempunyai mobil untuk hati-hati di jalan desa	Warga Desa	1 Keg	Tertibnya tertib berkendara masyarakat desa			V		7.500.000	Dana Desa	V		
		30.	Fasilitasi kelompok – kelompok masyarakat melalui Kelompok Kesenian Rebana	Fasilitasi kelompok – kelompok masyarakat melalui Kelompok Kesenian Rebana	Kelompok Kesenian Rebana	1 keg	Terpenuhinya kebutuhan kelompok kesenian Rebana			V		25.000.000	Dana Desa	V		
		31.	Fasilitasi kelompok – kelompok masyarakat melalui Kelompok Kesenian Kuda Lumping	Fasilitasi kelompok – kelompok masyarakat melalui Kelompok Kesenian Kuda Lumping	Kelompok Kesenian Kuda Lumping	1 keg	Terpenuhinya kebutuhan kelompok Kesenian Kuda Lumping		V			30.000.000	Dana Desa	V		
		32.	Fasilitasi kelompok – kelompok masyarakat melalui Kelompok	Fasilitasi kelompok – kelompok masyarakat melalui Kelompok	Kelompok Kesenian Maulud	1 keg	Terpenuhinya kebutuhan kelompok Kesenian Maulud		V			48.000.000	Dana Desa	V		

			Kesenian Maulud	Kesenian Maulud												
		33.	Pelatihan ternak Burung Puyuh	Pelatihan ternak Burung Puyuh	Peternak Puyuh	1 keg	Meningkatnya pengetahuan ternak burung puyuh			V		5.000.000	Dana Desa	V		
		34.	Peningkatan Pelatihan Linmas	Peningkatan Pelatihan Linmas	Linmas	1 keg	Meningkatkan pengetahuan LINMAS	V				10.000.000	Dana Desa	V		
Jumlah Bidang 4												1.337.500.000				
Jumlah Bidang I + Bidang II + Bidang III + Bidang IV												21.258.008.155				

Mengetahui
Kepala Desa Tanurejo

SUMIYATI

Tanurejo,.....2020
Disusun Oleh :
Tim Penyusun Riview RPJMDes

PRASETYO LAKSONO